

VÝTVARNÉ UMĚNÍ

06. 10. 2019 18:00



001 **František Muzika** 1900 - 1974

Hlava - labyrint

1963, litografie, 39 x 35,5 cm, sign. F. Muzika 63/8

3 000 Kč



002 **Jiří John** 1923 - 1972

Listy v trávě

1969, suchá jehla, 34,8 x 21,6 cm, sign. Jiří John 1969, 15/35

6 000 Kč

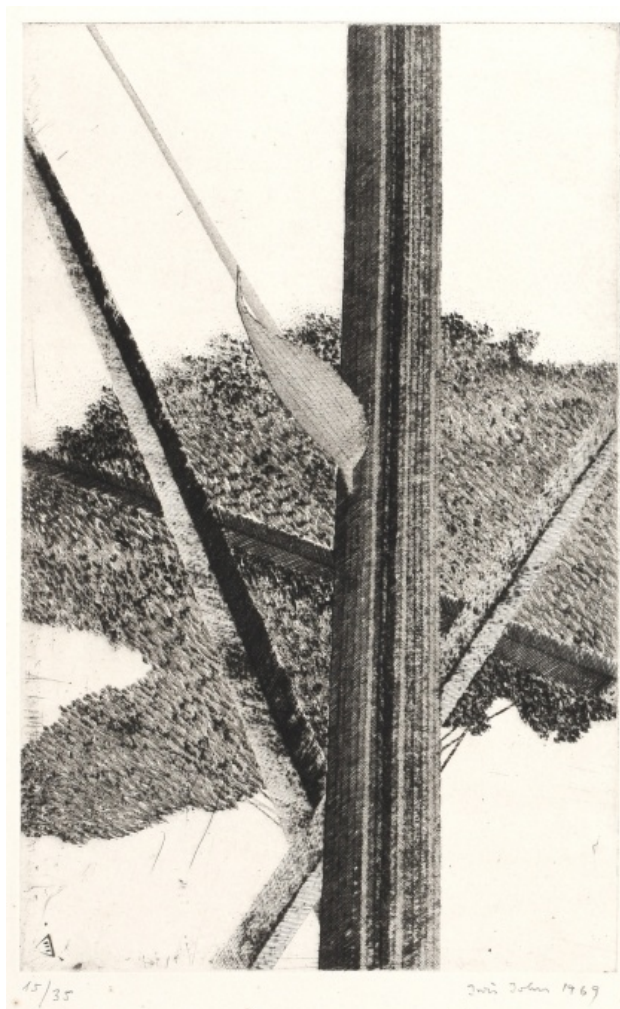

003 **Alena Kučerová** 1935

Drezura

1991, tisk z perforovaného plechu, 38,5 x 54 cm, sign. Alena Kučerová
1991, 2/5, rámováno

5 000 Kč

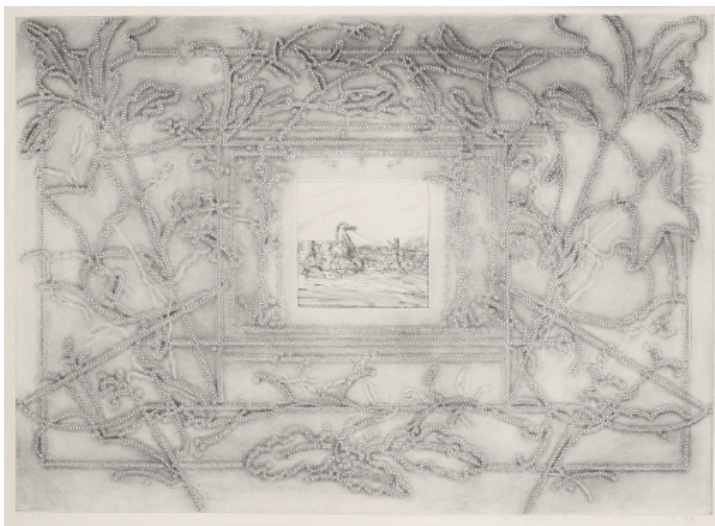

004 **Jiří John** 1923 - 1972

Vrstvy s jádrem

1964, suchá jehla, 21,4 x 29,3 cm, sign. Jiří John 1964, 6/10

REPRODUKOVÁNO

Jiří John, str. 66, Odeon, Praha, 1988

5 000 Kč

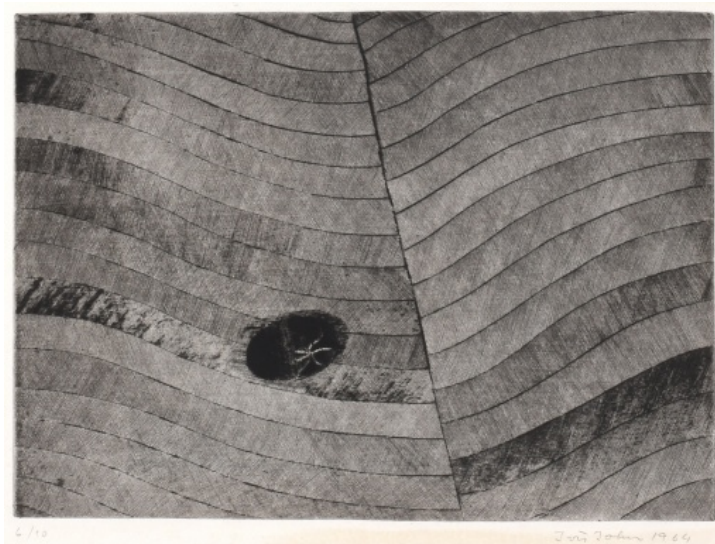

005 **Alena Kučerová** 1935

Fydlikytky

1995, tisk z perforovaného plechu, 53,3 x 76,3 cm, sign. Alena Kučerová
1995, 7/60, rámováno

5 000 Kč



006 **Jiří John** 1923 - 1972

Rosa s listem

1965, suchá jehla, 23,4 x 20,5 cm, sign. Jiří John 1965, autorský tisk

REPRODUKOVÁNO

Jiří John, str. 72, Odeon, Praha, 1988

5 000 Kč



007 **Milan Dobeš** 1929

Variace kruhu

1982, serigrafie, 45,6 x 37,7 cm, sign. M. Dobeš, 23/25, rámováno

1 500 Kč



008 **Zdeněk Sýkora** 1920 - 2011

Linie

nedatováno, serigrafie, 18,8 x 18,8 cm, sign. Sýkora, 58/100, rámováno

5 000 Kč



009 **František Kyncl** 1934 - 2011

Z bílé do černé

1972, serigrafie, 70 x 35 cm, sign. F. Kyncl 72, 25/50, rámováno

2 000 Kč

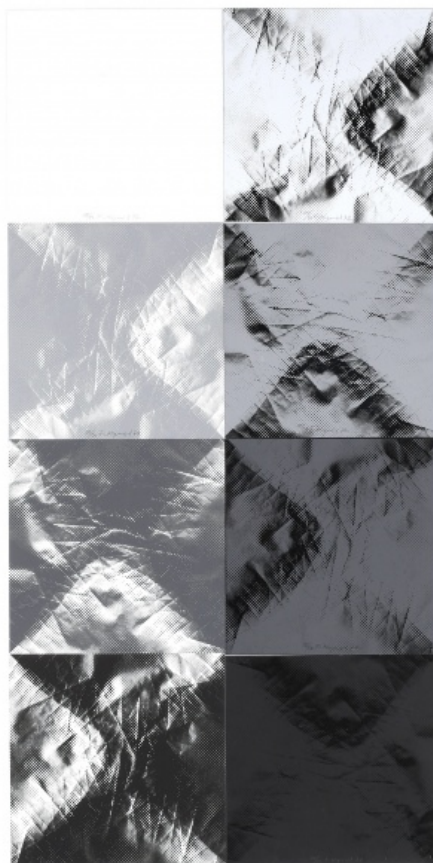

010 **Milan Dobeš** 1929

Permutace kruhu

1988, serigrafie, 45 x 45 cm, sign. M. Dobeš, 24/25, rámováno

1 500 Kč



011 **Jan Kubiček** 1927 - 2013

Variamobil

1968, serigrafie, 48,5 x 48,5 cm, sign. Jan Kubiček 68, 11/35, rámováno

3 000 Kč



012 **František Kyncl** 1934 - 2011

Aglomerace

1973, serigrafie, 28 x 28 cm, sign. F. Kyncl 73, E. A., rámováno

1 000 Kč

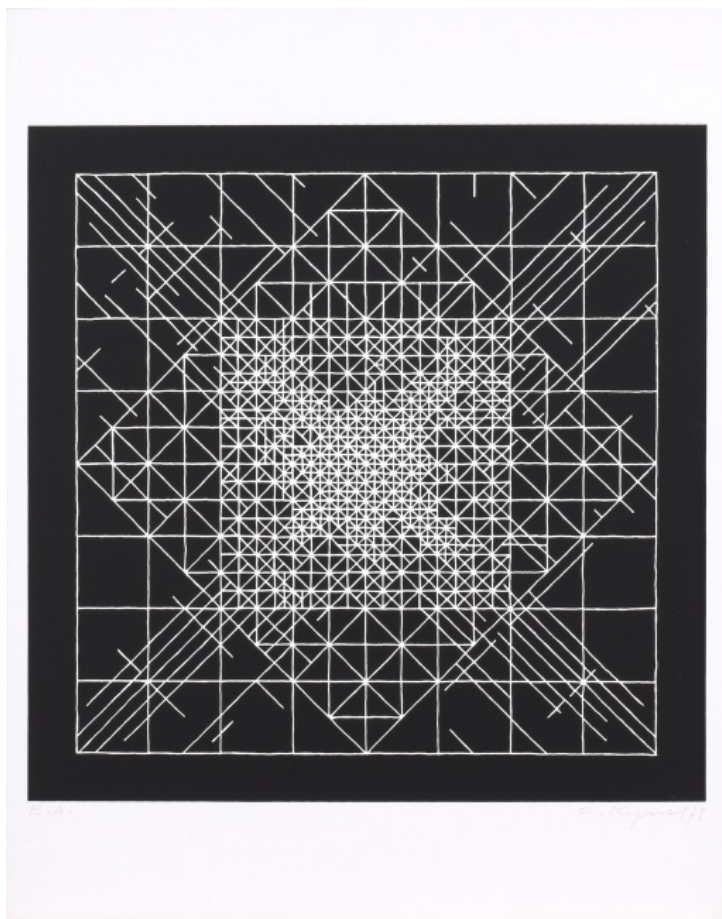

013 **Miloš Urbásek** 1932 - 1988

Kruhy

nedatováno, serigrafie, 59,5 x 59,5 cm, sign. Urbásek, 70/100, rámováno

1 500 Kč

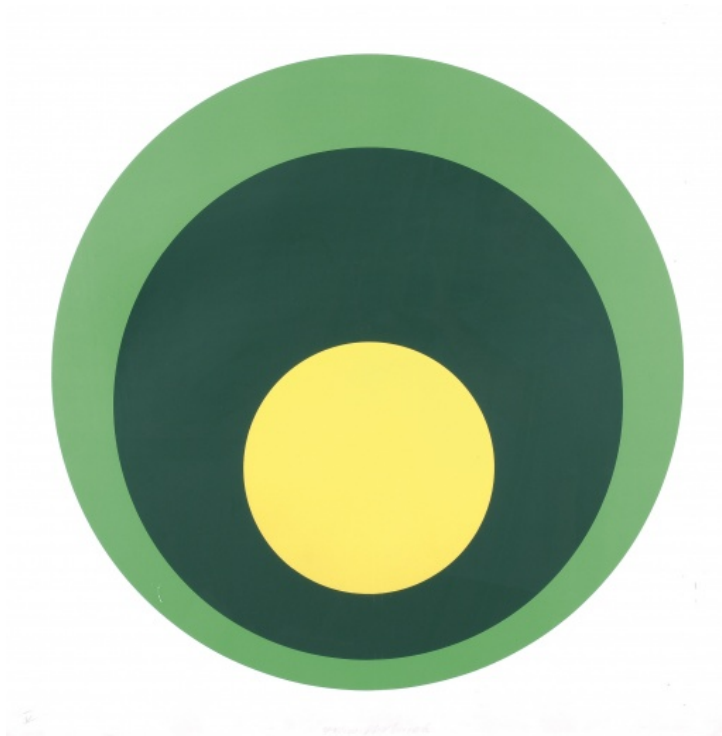

014 **Milan Dobeš** 1929

Dělení kruhu

1988, serigrafie, 45 x 45 cm, sign. M. Dobeš, 19/25

1 500 Kč



015 **Zdeněk Sýkora** 1920 - 2011

Linie

nedatováno, serigrafie, 18,8 x 18,8 cm, sign. Sýkora, 57/100, rámováno

5 000 Kč

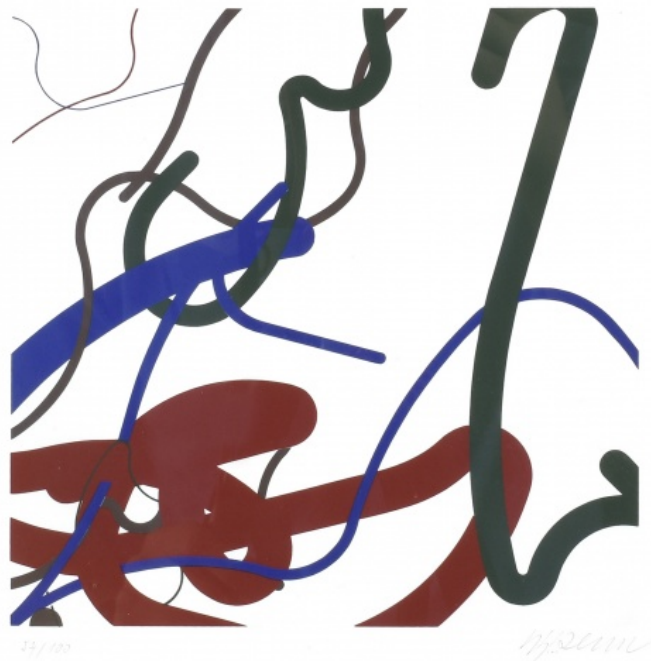

016 **František Kyncl** 1934 - 2011

Aglomerace

1973, serigrafie, 28 x 28 cm, sign. F. Kyncl 73, E. A., rámováno

1 000 Kč

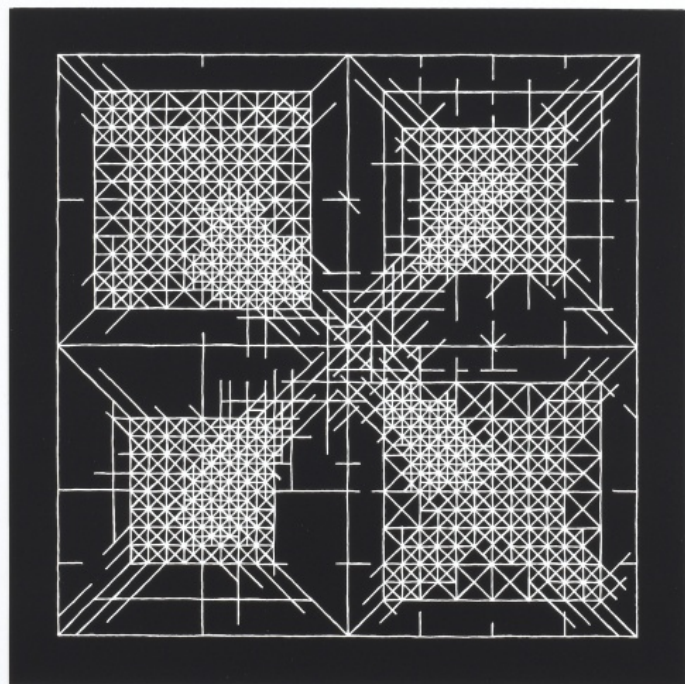

017 Jan Kubiček 1927 - 2013

Variamobil

1968, serigrafie, 48,5 x 48,5 cm, sign. Jan Kubiček 68, 12/35, rámováno

3 000 Kč



018 Ota Janeček 1919 - 1996

Vejce a list

1981, olej na plátně, 65 x 54 cm, sign. Ota Janeček 1981, č. soupisu díla 1718, rámováno

80 000 Kč



019 **Vladimír Vašíček** 1919 - 2003

Vzplanutí

1971, olej na plátně, 82 x 65 cm, sign. Vašíček 1971, rámováno

65 000 Kč

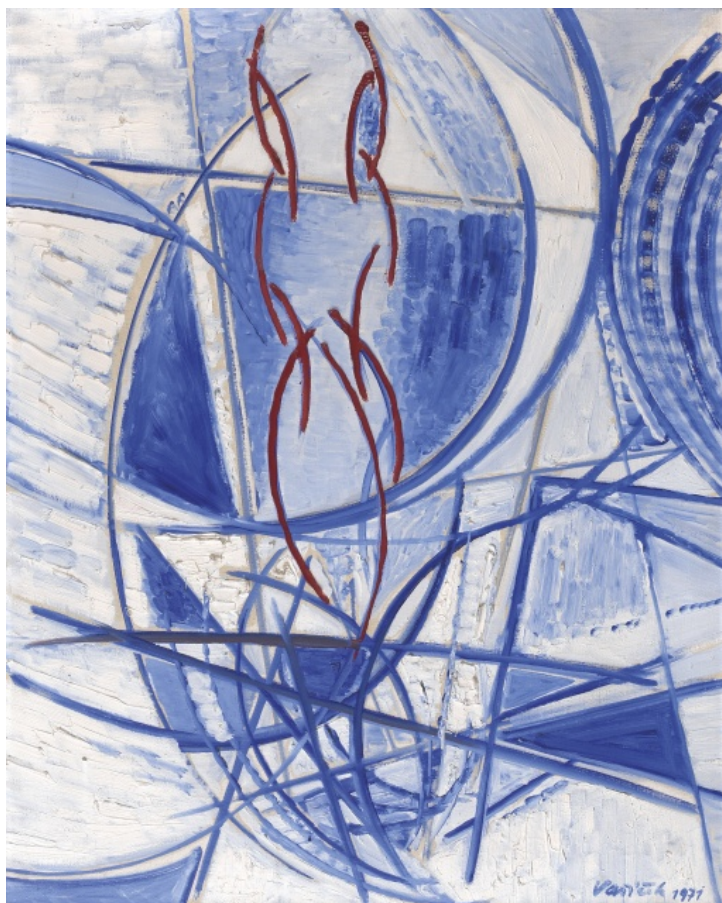

020 **Ota Janeček** 1919 - 1996

Organismy

70. léta, olej na papíře, 20,8 x 41,7 cm, č. soupisu 8097, rámováno

34 000 Kč



021 **František Ronovský** 1929 - 2006

Dívka se závojem

1980, akryl na sololitu, 36 x 25 cm, sign. Ronovský 80, rámováno

37 000 Kč



022 **Ota Janeček** 1919 - 1996

Ecce Homo

1987, olej na sololitu, 45 x 30 cm, sign. Ota Janeček 87, č. soupisu díla 4026, rámováno

REPRODUKOVÁNO

Revue Art 3/2018, str. 76, Prague Auctions, Praha, 2018

41 000 Kč



023 Jiří Načeradský 1939 - 2014

Bez názvu

1998, olej na desce, 70 x 59 cm, sign. Načeradský 98, rámováno

22 000 Kč

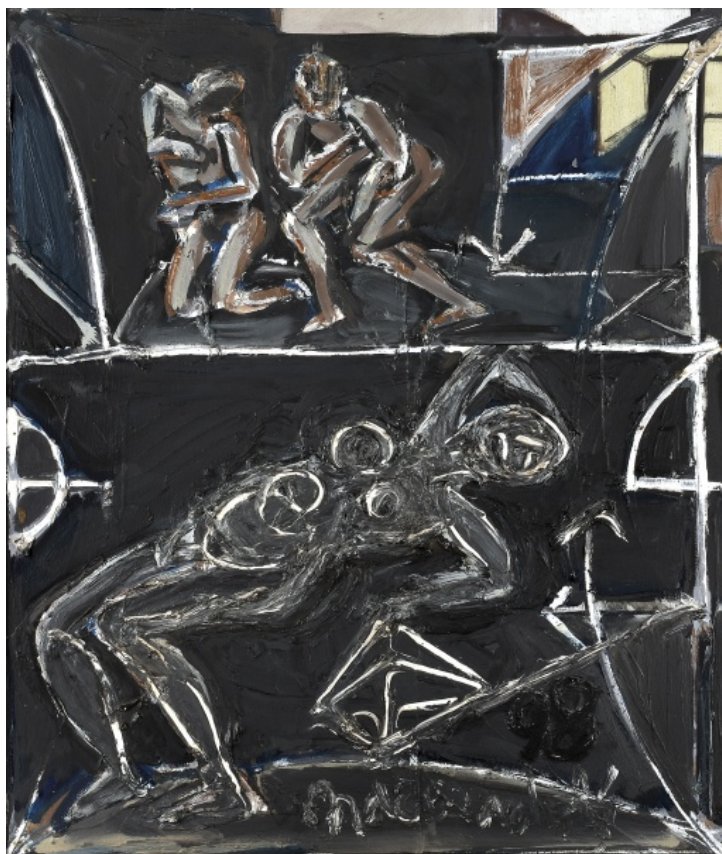

024 Alena Kučerová 1935

Louka

1995, tisk z perforovaného plechu, 52 x 76 cm, sign. Alena Kučerová
1995, 2/60

5 000 Kč

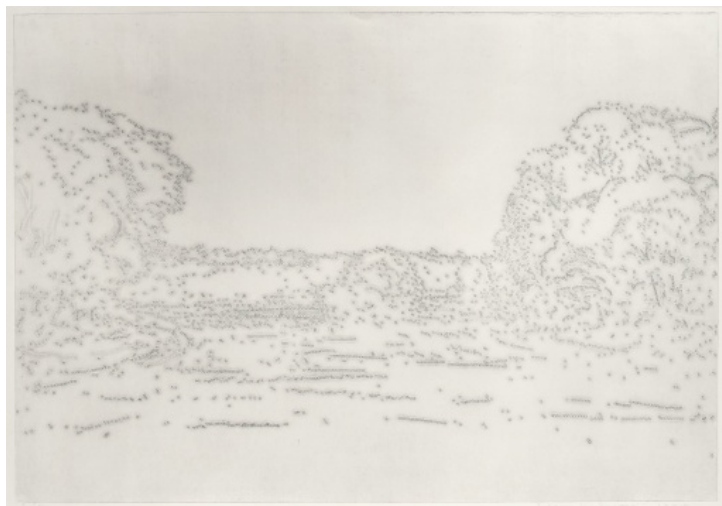

025 **Eduard Ovčáček** 1933

N18M

1995, kombinovaná technika na papíře, 84 x 60 cm, sign. E. Ovčáček
1995, 2/5, rámováno

5 000 Kč

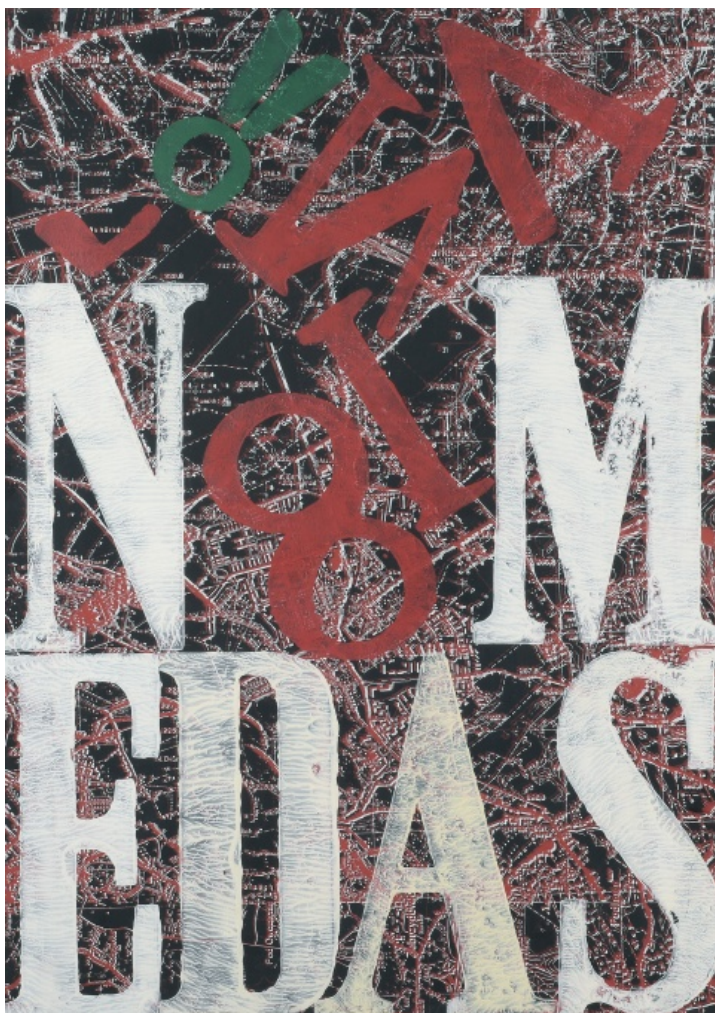

026 **Jan Šafránek** 1948

Ex

1989, olej na plátně, 30 x 40 cm, sign. Šafránek 1989, rámováno

15 000 Kč



027 Jan Švankmajer 1934

Skatologický cyklus

2017, kombinovaná technika na papíře, 47 x 68 cm, sign. Švankmajer J.

2017, rámováno

41 000 Kč



028 Alena Kučerová 1935

Na kraji lesa

1996, tisk z perforovaného plechu, 75,5 x 53,5 cm, sign. Alena Kučerová

1996, 13/60

5 000 Kč

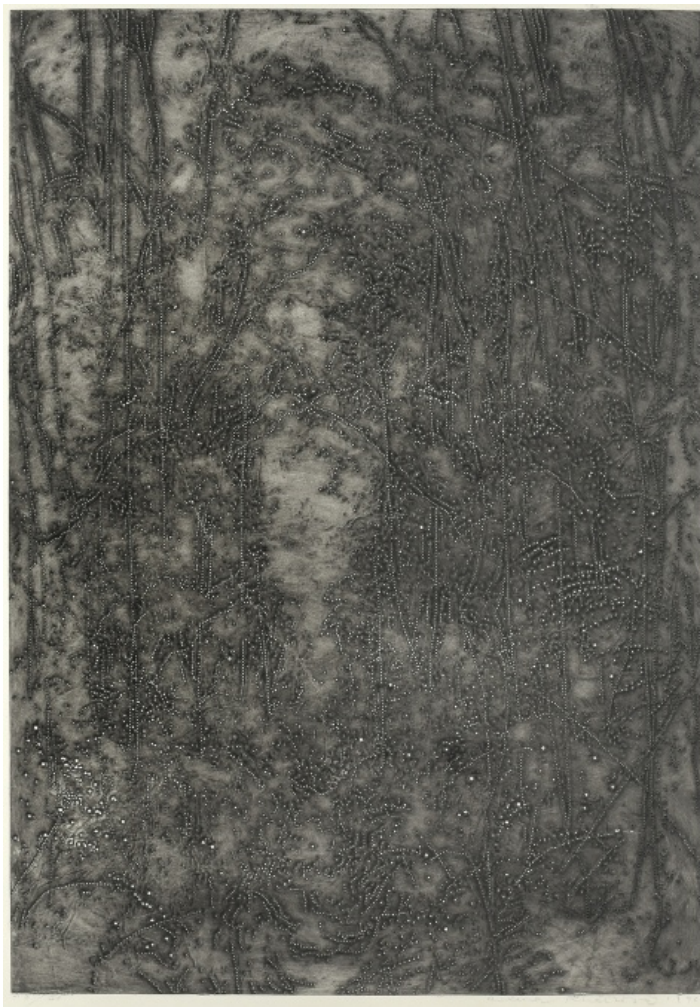

029 Karel Prášek 1950

Město

1978, akryl na plátně, 50 x 60 cm, sign. KP 78

15 000 Kč



030 Jan Smejkal 1948

Splice of life, 168 ks

nedatováno, objekt, plast, papír, 10,3 x 14,7 cm, rámováno jednotlivě

50 000 Kč

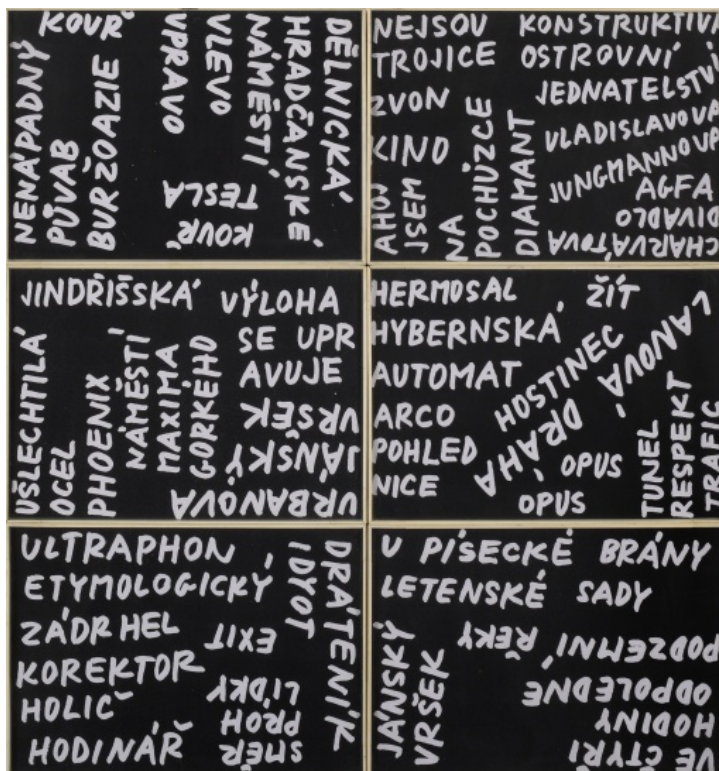

031 **Marie Blabolilová** 1948

Les

2002 - 2003, olej na plátně, 75 x 105 cm, sign. vzadu MB 02 - 3,
rámováno

30 000 Kč



032 **Jiří Černický** 1966

Všudepřítomná

2018, akryl a koláž na plátně, 60 x 40 cm, sign. vzadu J. Černický 2018

35 000 Kč



033 **Jaroslav Valečka** 1972

Kometa

2007, olej na plátně, 94 x 140 cm, sign. vzadu J. Valečka 2007,
rámováno

63 000 Kč



034 **Zbyněk Baladrán** 1973

Předzvěst, N. Y. C.

1997, akryl na plátně, 70 x 100 cm, sign. vzadu Zbyněk Baladrán 1997

120 000 Kč

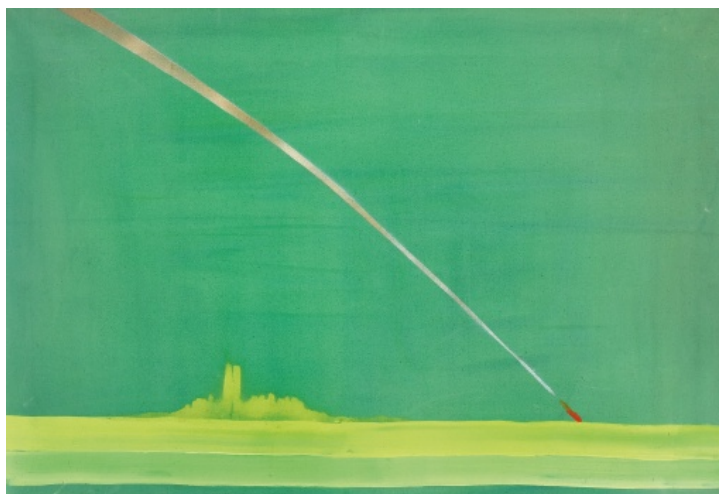

035 **Krištof Kintera** 1973

Hometown

2019, asambláž na desce, 105 x 75 cm, sign. vzadu Krištof Kintera 2019

90 000 Kč



036 **Jaroslav Valečka** 1972

Vynášení smrtky

2007, olej na plátně, 127 x 101 cm, sign. vzadu J. Valečka 2007, rámováno

65 000 Kč



037 **Pasta Oner** 1979

I am not who I was before

2018, kombinovaná technika na plátně, 70 x 100 cm, sign. vzadu Pasta Oner 2018

48 000 Kč



038 **Viktor Frešo** 1974

Bez názvu

2013, kombinovaná technika na plátně, 130 x 100 cm

40 000 Kč

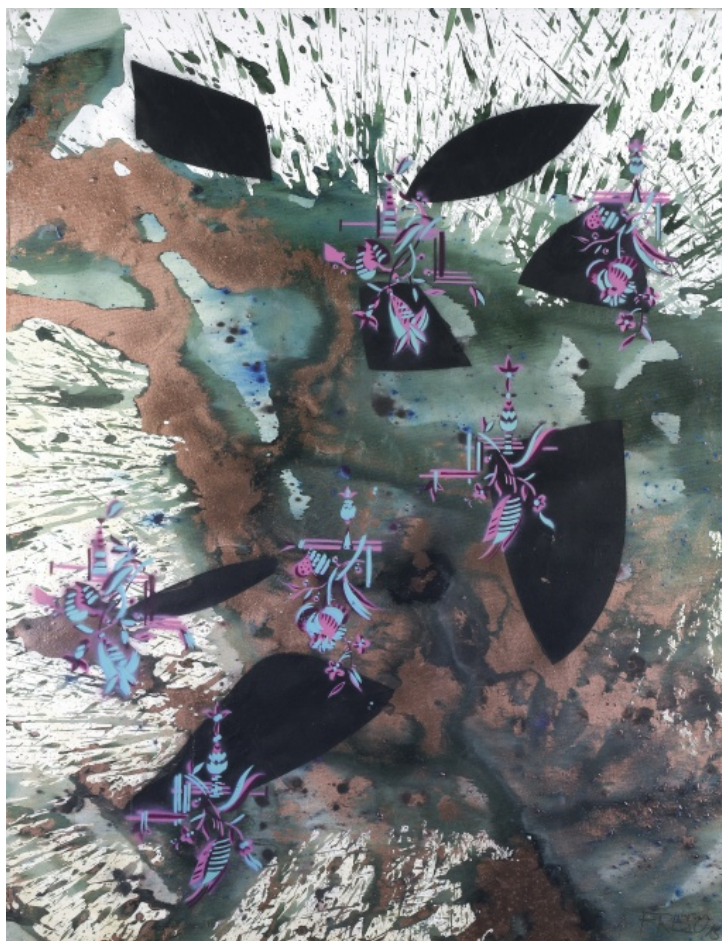

039 **Tomáš Němec** 1986

Bez názvu

2008, olej na plátně, 100 x 150 cm, sign. vzadu Tomáš Němec 2008

65 000 Kč



040 **Patrik Hábl** 1975

Zčernalá kra

2008, akryl na plátně, 148 x 90,5 cm, sign. vzadu Hábl

REPRODUKOVÁNO

Patrik Hábl, Sakrální nečistoty, Galerie Woxart, Praha, 2008

35 000 Kč



041 **Tomáš Jetela** 1986

Filosof

2014, akryl na plátně, 100 x 70 cm, sign. vzadu Jetela 2014

35 000 Kč



042 **Michal Škapa** 1978

Rozbité monumenty

2019, akryl a airbrush na plátně, 40 x 80 cm, sign. vzadu Michal Škapa 2019

24 000 Kč



043 **Jakub Tomáš** 1982

Jeskyně

2019, akryl na plátně, 100 x 75 cm, sign. vzadu Jakub Tomáš 2019

32 000 Kč



044 **Jaroslav Vožniak** 1933 - 2005

Pocta Pollockovi

1991, lité laky na sololitu, 27,3 x 34,5 cm, sign. vzadu Jaroslav Vožniak

1991, rámováno

Vzadu opatřeno fotografií Jaroslava Vožniaka s nabízeným dílem.

6 000 Kč

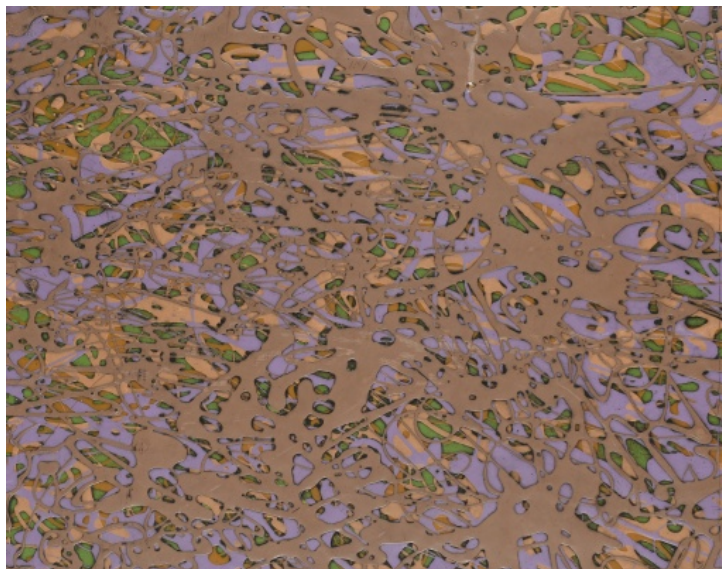

045 **Aloiz Klimo** 1922 - 2000

Úzký záznam

1988, kombinovaná technika na papíře a sololitu, 44 x 30 cm, sign. A. K. 88, rámováno

10 000 Kč



046 **Jaroslav Vožniak** 1933 - 2005

Pocta Pollockovi

1992, lité laky na sololitu, 30 x 40 cm, sign. vzadu Jaroslav Vožniak 1992, rámováno

Vzadu opatřeno fotografií Jaroslava Vožniaka s nabízeným dílem.

6 000 Kč

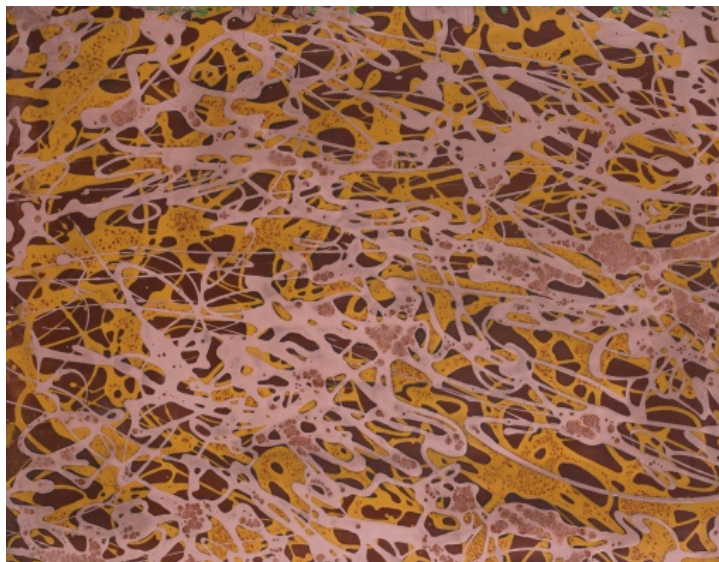

047 Jan Koblasa 1932 - 2017

Žena

1997, akryl na sololitu, 33,5 x 29 cm, sign. vzadu JK 97

11 000 Kč



048 Ferdinand Hložník 1921 - 2006

Vidina

1975, olej na desce, 51 x 38 cm, sign. F. H. 75, rámováno

12 000 Kč



049 **Věra Heřmanská** 1926 - 2002

Město v noci

1965, kombinovaná technika a email na kartonu, 71 x 98 cm, sign. V.
Heřmanská 65, rámováno

39 000 Kč

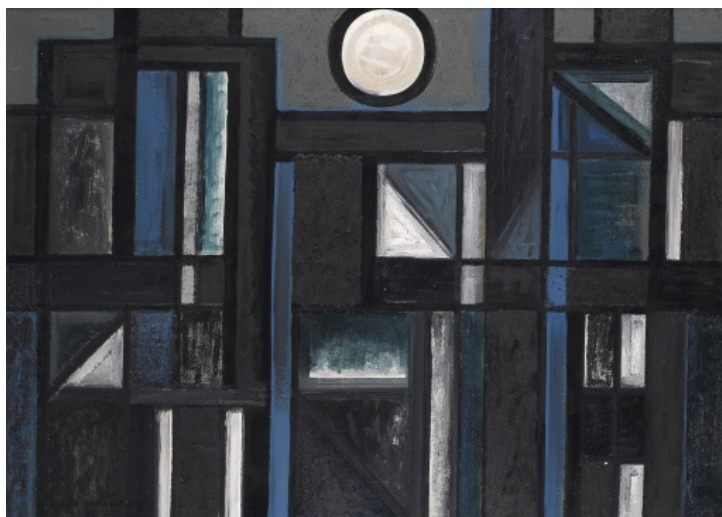

050 **Ferdinand Hložník** 1921 - 2006

Pieta

1977, olej na překližce, 35 x 50 cm, sign. F. H. 77, rámováno

13 000 Kč



051 **Věra Heřmanská** 1926 - 2002

Zátiší

1961, kombinovaná technika a email na kartonu, 100 x 70 cm, sign. Heřmanská 61, rámováno

39 000 Kč



052 **Svatopluk Pitra** 1923 - 1993

Automobil

1976, olej na kartonu, 63 x 32 cm, sign. Arttip 76, rámováno

REPRODUKOVÁNO

Svatopluk Pitra, Kresby a obrazy, str. 75, Praha, 2007

VYSTAVENO

Svatopluk Pitra, Kresby a obrazy, Galerie U Betlémské kaple, Praha, 2007; S. P. - Svatoopluk Pitra - P. S. Poslední setkání, Nová síň, Praha, 2013

8 000 Kč



053 **Rudolf Němec** 1936 - 2015

Kosmické vejce III.

2008, akryl na plátně, 60 x 45 cm, sign. N. R., vzadu Rudolf Němec 2008

32 000 Kč

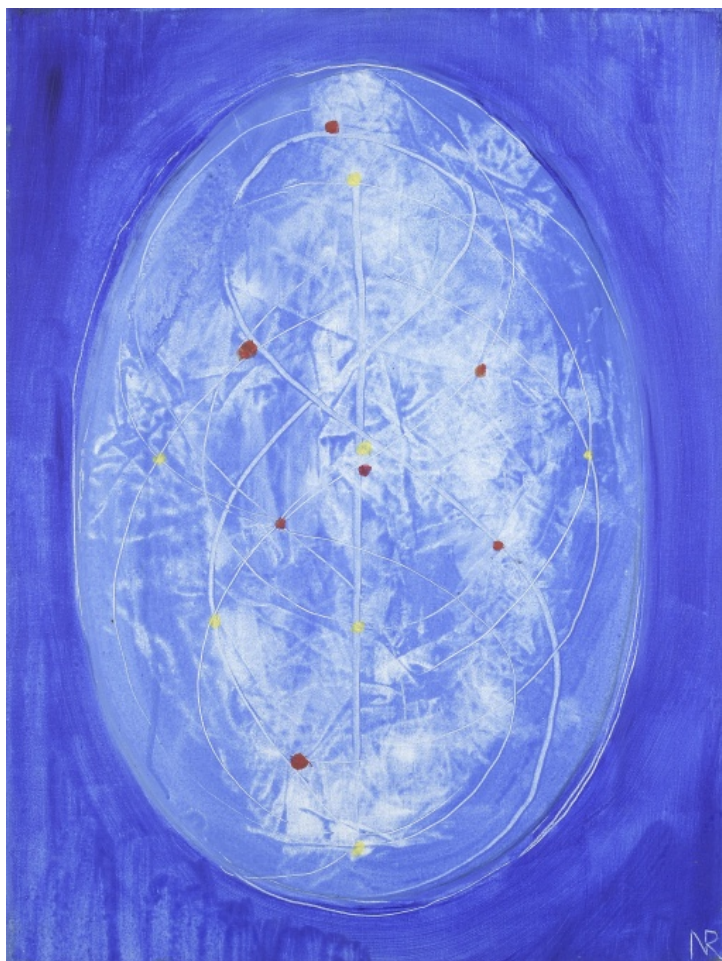

054 **Svatopluk Pitra** 1923 - 1993

Američanka

70.léta, olej na kartonu, 113,5 x 22,3 cm, sign. Arttip, rámováno

VYSTAVENO

Svatopluk Pitra, Kresby a obrazy, Galerie U Betlémské kaple, Praha, 2007; S. P. - Svatopluk Pitra - P. S. Poslední setkání, Nová síň, Praha, 2013

10 000 Kč

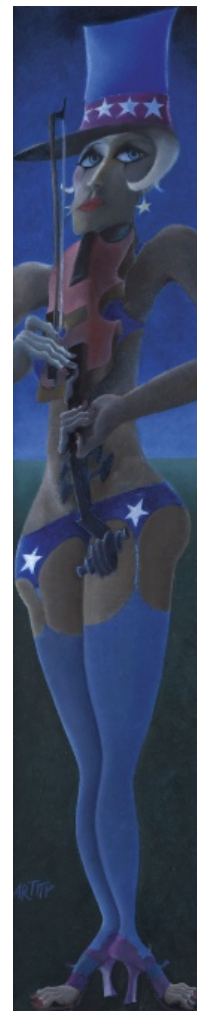

055 **Václav Pokorný** 1914 - 2005

Autoportrét

1981, olej na plátně, 47 x 30 cm, sign. V. Pokorný 81, rámováno

10 000 Kč



056 **Marie Blabolilová** 1948

Květiny

1996, akryl na sololitu, 35,3 x 27,2 cm, sign. vzadu MB 96, rámováno

13 000 Kč



057 Svatopluk Klimeš 1944

Váchalův divý muž

nedatováno, kombinovaná technika na plátně, páleno bengálským ohněm, 70 x 60 cm, sign. K

25 000 Kč

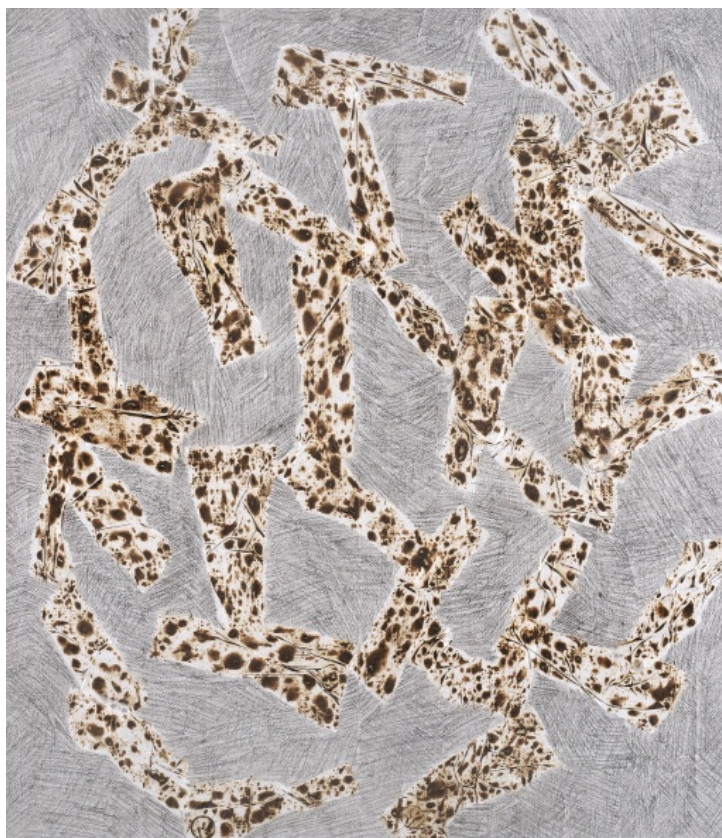

058 Tomáš Švéda 1947

Klenba

2005, olej na plátně, 60,5 x 45,5 cm, sign. vzadu T. Švéda 2005

19 000 Kč



059 **František Hodonský** 1945

Noční Vídeň

2015, olej na plátně, 60 x 80 cm, sign. Hodonský 2015, rámováno

23 000 Kč



060 **Marie Blabolilová** 1948

Krajina

2014, akryl na linoleu a desce, 25,3 x 35,5 cm, sign. vzadu MB 014, rámováno

15 000 Kč

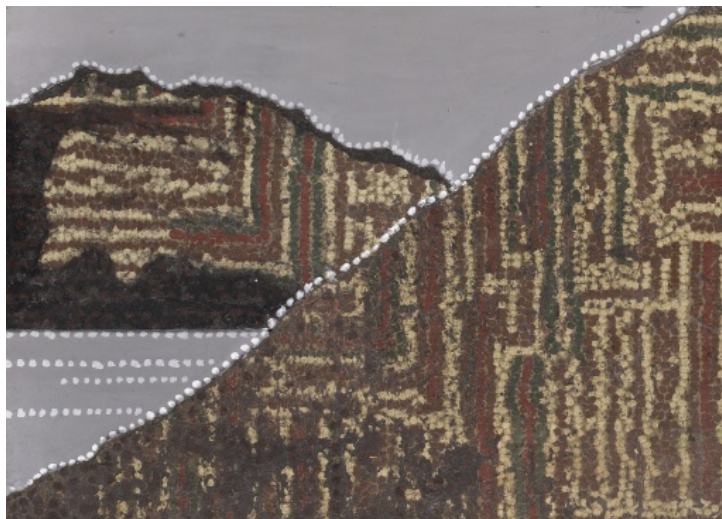

061 **Bořivoj Borovský** 1933 - 2012

Louka

1986, olej na plátně, 92 x 99 cm, sign. Borovský 86, rámováno

12 000 Kč



062 **Dimitrij Kadrnožka** 1923

Moře

1992, olej na plátně, 110 x 140 cm, sign. Kadrnožka 92, rámováno

12 000 Kč



063 **Bořivoj Borovský** 1933 - 2012

V hereditárním prostoru

1989, olej na plátně, 100 x 85 cm, sign. Borovský 89, rámováno

12 000 Kč



064 **Dimitrij Kadrnožka** 1923

Symboly v krajině

1992, olej na plátně, 140 x 120 cm, sign. Kadrnožka 92, rámováno

12 000 Kč

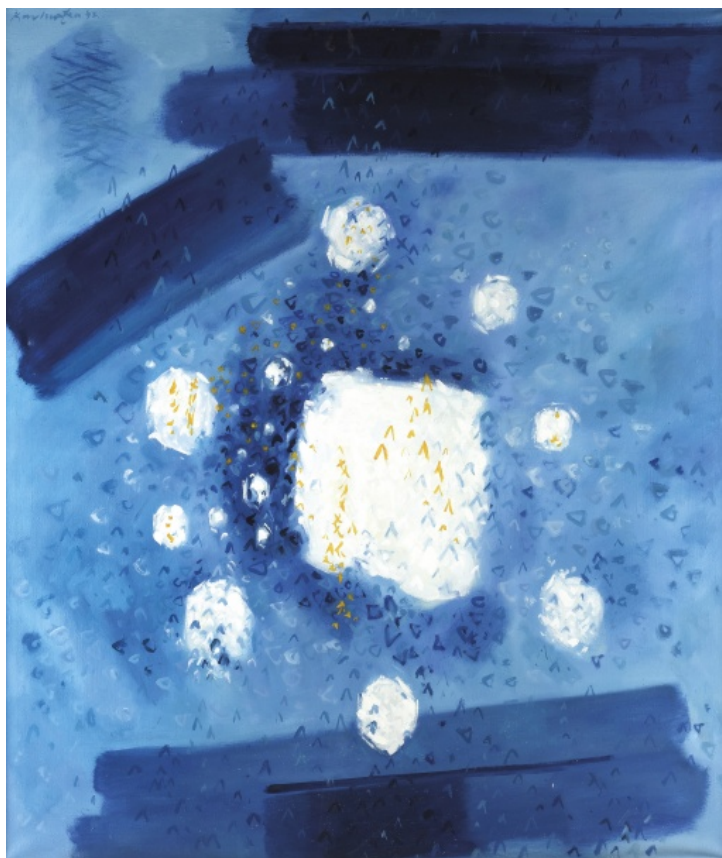

065 **Milan Valášek** 1947

Flirt

2014, olej na plátně, 90 x 90 cm, sign. Valim 014

25 000 Kč



066 **Dimitrij Kadrnožka** 1923

Večer

1992, olej na plátně, 140 x 120 cm, sign. Kadrnožka 92, rámováno

12 000 Kč

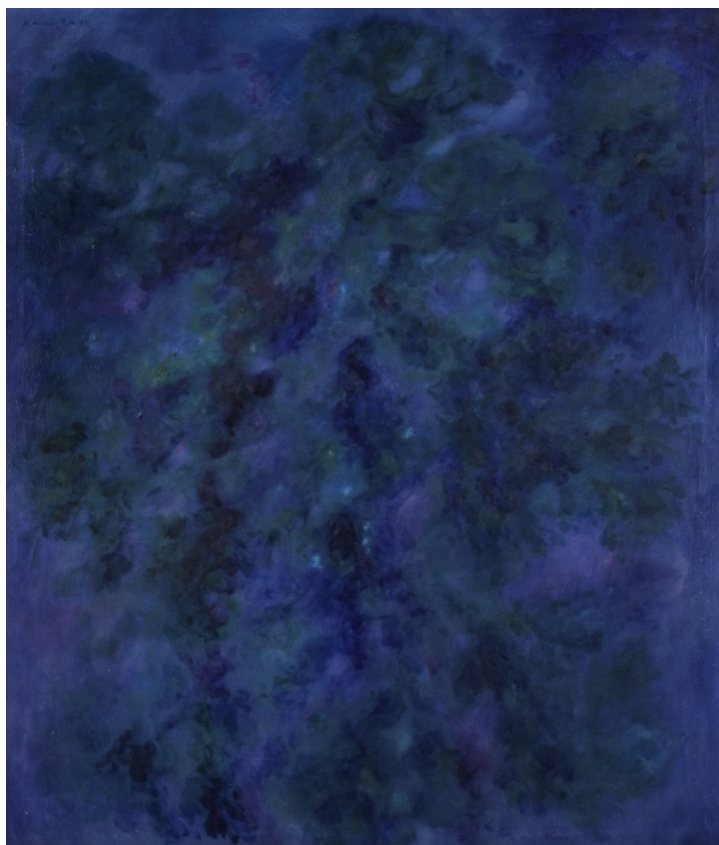

067 **Bořivoj Borovský** 1933 - 2012

Květ

nedatováno, olej na plátně, 98 x 97 cm, značeno vzadu Bořivoj Borovský,
rámováno

5 000 Kč



068 **Dimitrij Kadrnožka** 1923

Dóm

1992, olej na plátně, mírně poškozeno, 110 x 140 cm, sign. Kadrnožka
92, rámováno

12 000 Kč

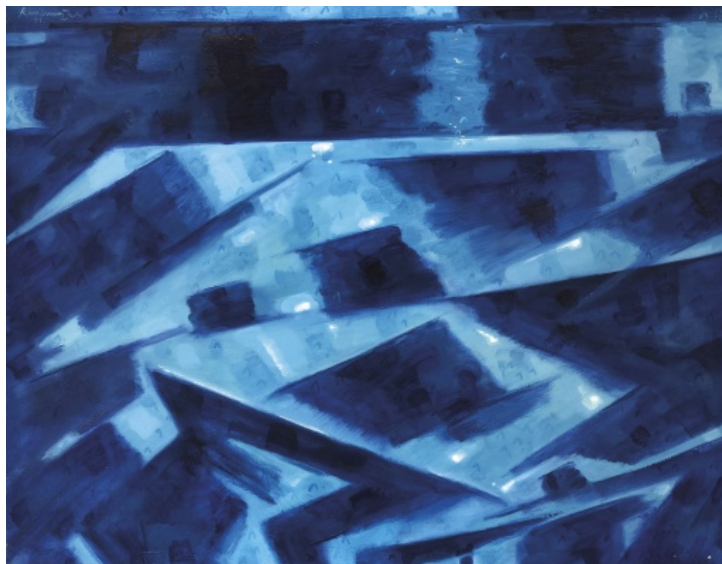

069 **Bořivoj Borovský** 1933 - 2012

Krajina

1992, olej na plátně, 75 x 100 cm, sign. Borovský 92, rámováno

5 000 Kč



070 **Dimitrij Kadrnožka** 1923

Červánky

1992, olej na plátně, 140 x 120 cm, sign. Kadrnožka 92, rámováno

12 000 Kč



071 **Bořivoj Borovský** 1933 - 2012

Před bouří

nedatováno, olej na plátně, 88 x 98 cm, sign. Borovský, rámováno

5 000 Kč



072 **Dimitrij Kadrnožka** 1923

Pták

1992, olej na plátně, 120 x 140 cm, sign. Kadrnožka 92, rámováno

12 000 Kč



073 Rostislav Novák 1942

Mobius Infinite

1995, akryl na plátně, 120 x 92 cm, sign. vzadu Rostislav Novák

15 000 Kč



074 Jan Svoboda 1957

Kometa nad hlavami

nedatováno, olej na plátně, 60,4 x 60,4 cm, sign Svoboda, rámováno

4 000 Kč



075 **Rostislav Novák** 1942

Protistres

1996, serigrafie na plátně, mírně poškozeno, 180 x 140 cm, sign. vzadu
Rostislav Novák 1996

10 000 Kč



076 **Miroslav Štolfa** 1930

Melancholická krajina

1983 - 1986, olej na plátně, 63 x 90 cm, sign. Miroslav Štolfa 1983 - 6,
rámováno

18 000 Kč



077 **Pavel Mühlbauer** 1949

Les

2004, olej na plátně a sololitu, 38 x 39 cm, sign. Mühlbauer 04, rámováno

8 000 Kč



078 **Vladimír Novák** 1969

Hlava

1969, olej na plátně, 31 x 30 cm, sign. vzadu V. Novák 10. 6. 1969

30 000 Kč



079 **Aleš Ogoun** 1954

Paegasové

1998, olej na plátně, 100 x 90 cm, sign. vzadu A. Ogoun

23 000 Kč



080 **Pavel Mühlbauer** 1949

Průhled lesem

1999, olej na plátně a sololitu, 57 x 38 cm, sign. Mühlbauer 99, rámováno

14 000 Kč



081 **Karel Prášek** 1950

Město

1978, akryl na plátně, 93 x 75 cm, sign. KP 78

22 000 Kč



082 **Pavel Mühlbauer** 1949

Zimní cesta

1992, olej na plátně, 43 x 40 cm, sign. Mühlbauer 92, rámováno

9 500 Kč



083 **Karel Prášek** 1950

Listy

1969, olej na plátně, 16 x 22 cm, sign. vzadu KP 69, rámováno

7 000 Kč



084 **Ivan Bukovský** 1949

Dívka s pohárem

2007, kombinovaná technika na desce, 41 x 35 cm, sign. Bukovský 07, rámováno

9 000 Kč

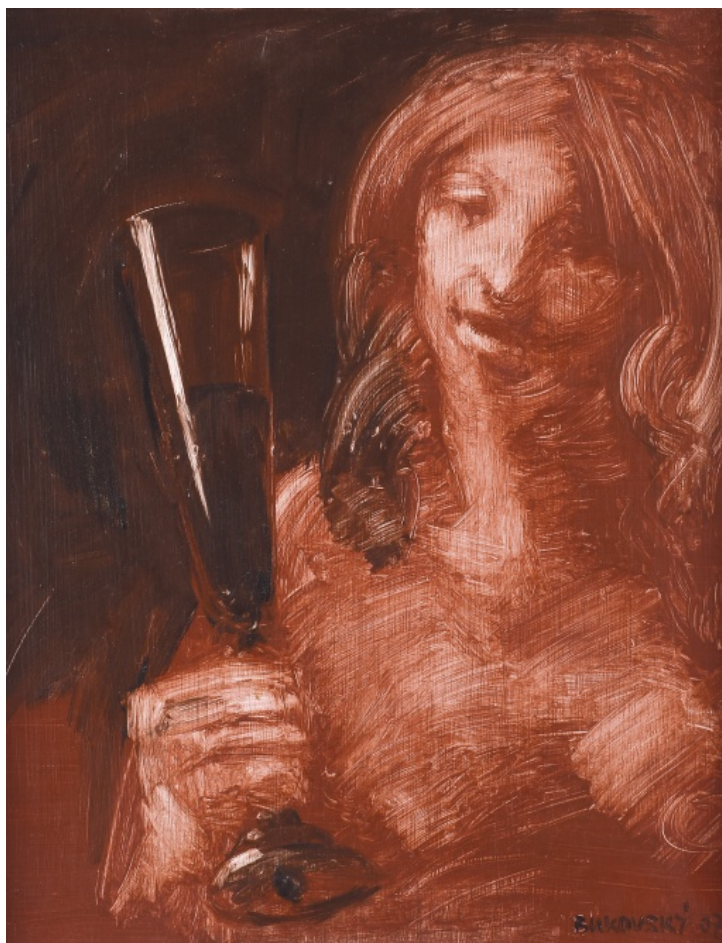

085 **Jan Mehl** 1912 - 1990

Velké a malé rytmy

1969, olej na plátně, 65 x 80 cm, sign. Mehl, rámováno

9 000 Kč



086 **Oldřich Tichý** 1959

V prostoru

2007, olej na plátně, 60 x 70 cm, sign. O. Tichý 2007, rámováno

5 000 Kč



087 **Ivan Bukovský** 1949

Bez názvu

2016, kombinovaná technika na desce, 49 x 49 cm, sign. Bukovský 2016, rámováno

7 000 Kč



088 **Josef Achrer** 1951

Rituál

2002, olej na plátně, 50 x 45,5 cm, sign. Achrer 2002, rámováno

11 000 Kč



089 **Ondřej Kohout** 1953

Pokládání květin

1989, olej na plátně, poškozeno, 140 x 140 cm, sign. vzadu O. Kohout
3/89

10 000 Kč



090 **Jiří Mědílek** 1954

Krajina

1999, olej na plátně, 60 x 80 cm, sign. vzadu Jiří Mědílek 1999,
rámováno

33 000 Kč



091 **Tomáš Rossí** 1955

Hlava

1990, akryl na plátně, 137 x 122 cm, sign. Tomáš Rossí 90

19 000 Kč



092 **Pavel Besta** 1958

Barevný otisk člověka

2006, kombinovaná technika na plátně, 61,5 x 54 cm, sign. Besta 06, rámováno

31 000 Kč



093 **Tomáš Rossí** 1955

Kráčející

1990, akryl na plátně, 140 x 150 cm, sign. Tomáš Rossí 90

19 000 Kč



094 **Jiří Chadima** 1923

Mánes

2018, tempera na sololitu, 25 x 50 cm, sign. Chadima 2018, rámováno

20 000 Kč



095 **Roman Franta** 1962

Velká máma

2004, akryl na plátně, 30 x 40 cm, sign. R. Franta, rámováno

7 500 Kč

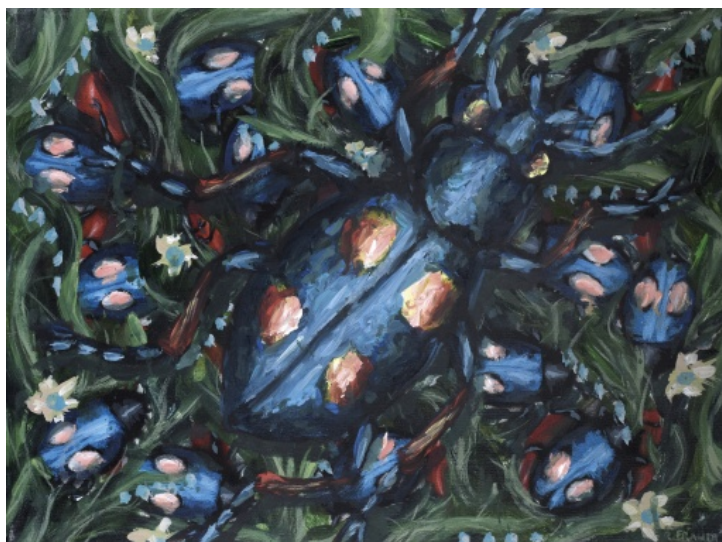

096 **MICL** 1969

Denivky

2019, olej na plátně, 90 x 135 cm, sign. MICL 19

35 000 Kč



097 **Jaroslav Valečka** 1972

Nevěsta

1999, olej na plátně, 60 x 30 cm, sign. vzadu J. Valečka 1999, rámováno

16 000 Kč



098 **Aleš Růžička** 1977

Růže

2011, kombinovaná technika na plátně, 175 x 110 cm, sign. vzadu A. Růžička

24 000 Kč



099 **MICL** 1969

Levandule

2018, olej na plátně, 45 x 60 cm, sign. MICL 18

15 000 Kč



100 **Miloš Englberth** 1974

Opium

2019, olej na plátně, 95 x 70 cm, sign. Englberth 2019, rámováno

29 000 Kč



101 **Pavel Šmíd** 1964

Brzy ráno

2009, olej na plátně, 70 x 60 cm, sign. vzadu Pavel Šmíd 2009

28 000 Kč



102 **Lucie Jirků** 1981

Valencia II.

2005, akryl na plátně, 100 x 100 cm, sign. vzadu Lucie Jirků 2005

27 000 Kč



103 **Petr Kožíšek** 1972

Motýl

2018, akryl, tempera a email na plátně, 60 x 50 cm, sign. vzadu Petr Kožíšek 2018

14 000 Kč



104 **Jakub Tytykalo** 1984

Mezi dveřmi

2013, akryl na plátně, 75 x 95 cm, sign. vzadu Tytykalo 2013

19 000 Kč



105 **Lucie Jirků** 1981

Valencia IV.

2006, akryl na plátně, 100 x 100 cm, sign. vzadu Lucie Jirků 2006

27 000 Kč



106 **Jakub Tytykalo** 1984

Bláznovo triko

2019, akryl na plátně, 125 x 105 cm, sign. vzadu Tytykalo 2019

25 000 Kč



107 **Antonín Hudeček** 1872 - 1941

Kostel

nedatováno, akvarel a tempera na papíře, 44 x 57 cm, opatřeno razítkem pozůstalosti, vzadu potvrzení pravosti od Jiřího Hudečka (syn Antonína Hudečka), rámováno

8 000 Kč



108 **František Vobecký** 1902 - 1991

Charles of the Ritz

50. léta, koláž na papíře, 23,6 x 30,6 cm, vzadu opatřeno razítkem pozůstalosti

1 000 Kč



109 **Zbyněk Sekal** 1923 - 1998

Hlava

1985 - 1986, akvarel a kresba na papíře, otisky rostlin, 25 x 34 cm, opatřeno autorským popisem

VYSTAVENO

Zbyněk Sekal, Galerie Bayer and Bayer, Praha, 1997

PROVENIENCE

Současným majitelem zakoupeno na výstavě autora v roce 1997.

12 000 Kč



110 **František Vobecký** 1902 - 1991

Flakon

50. léta, koláž na papíře, 27,5 x 22,7 cm, vzadu opatřeno razítkem pozůstalosti

1 000 Kč



111 **Jan Bauch** 1898 - 1995

Hlava klauna

nedatováno, kvaš a tuš na papíře, 47 x 43 cm, sign. Jan Bauch,
rámováno

11 000 Kč



112 **František Vobecký** 1902 - 1991

Flóra

50. léta, koláž na papíře, 27 x 21,9 cm, vzadu opatřeno razítkem
pozůstalosti

1 000 Kč



113 **Čestmír Janošek** 1935

Mrazovka

1965 - 1966, kombinovaná technika na kartonu, 45 x 62 cm, sign.
Janošek 65/66, rámováno

9 000 Kč



114 **František Vobecký** 1902 - 1991

Vlny

50. léta, koláž na papíře, krejčovský špendlík, 29,4 x 20,8 cm, vzadu
opatřeno razítkem pozůstalosti

1 000 Kč



115 **Věra Janoušková** 1922 - 2010

Tajemná postava

2002, fix a koláž na papíře, 29,5 x 21 cm, sign. vzadu V. Janoušková
2002

1 500 Kč

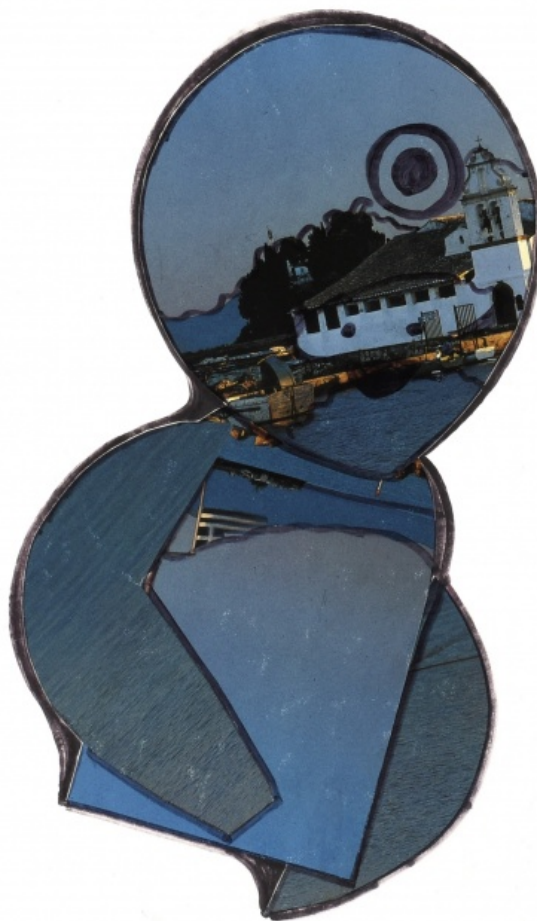

116 **Jan Koblasa** 1932 - 2017

Mojžíšova slova

1978, kombinovaná technika na papíře a plátně, 28,5 x 33,5 cm, sign. JK
78

5 000 Kč



117 **Věra Janoušková** 1922 - 2010

Kapitán

2002, fix a koláž na papíře, 29,5 x 21 cm, sign. vzadu V. Janoušková
2002

1 500 Kč



118 **Jiří Nepsický** 1934 - 2016

Houpačka

1989, kombinovaná technika na papíře, 88 x 62 cm, sign. J. Nepsický
89, rámováno

13 000 Kč



119 Jan Koblasa 1932 - 2017

Ozvěna času

1964, akvarel na papíře, 14,6 x 6,6 cm, sign. JK 64

2 000 Kč

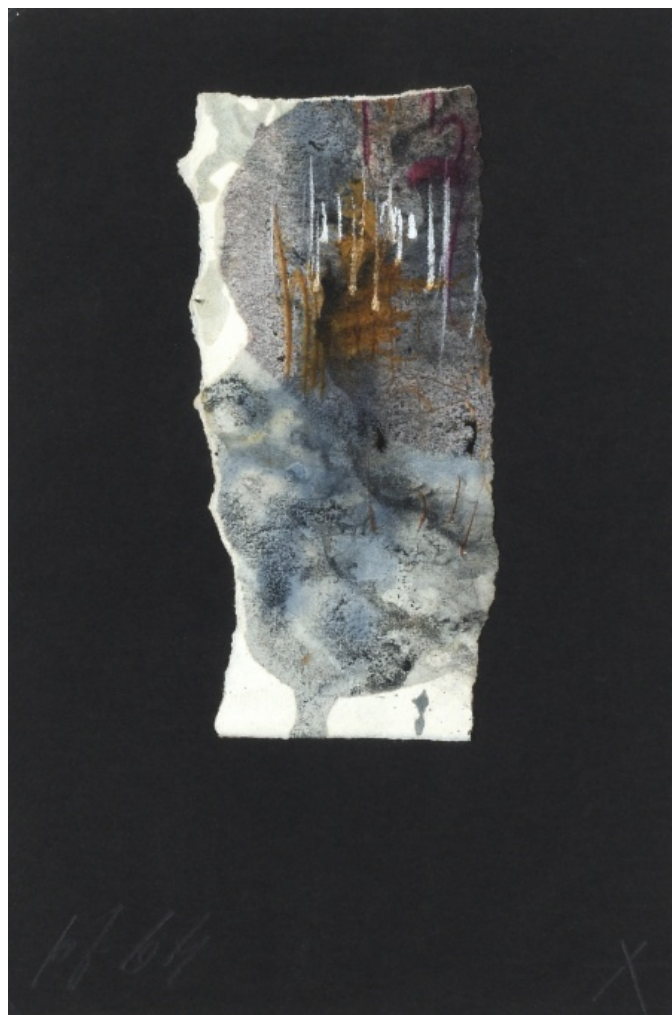

120 Vladimír Kopecký 1931

Útvar

1966, tempera, běloba a tuš na papíře, 31 x 44,5 cm, sign. Kopecký 66, rámováno

7 000 Kč



121 **Daisy Mrázková** 1923

Krajina s červánky

1983, pastel na papíře, mírně poškozeno přehnutím, 40 x 60 cm, sign. vzadu Daisy Mrázková 83, rámováno

2 000 Kč



122 **Pavel Mühlbauer** 1949

Okraj lesa

1983, kombinovaná technika na papíře, 57 x 44 cm, sign. Mühlbauer 83, rámováno

3 500 Kč

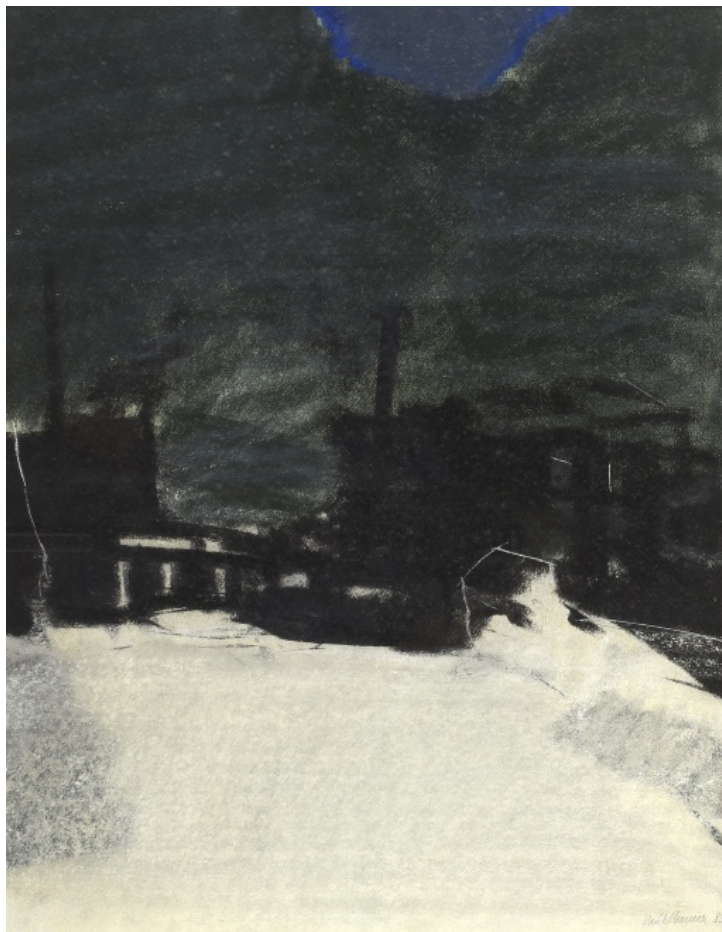

123 Jiří Brynda 1949

Skála

1992, kombinovaná technika na papíře, 110 x 45 cm, sign. Brynda 92,
rámováno

1 500 Kč



124 Vladimír Novák 1947

Erotická kresba

1998, akvarel, tempera, kvaš a tužka na papíře, 59 x 42 cm, sign. V.
Novák 1998

2 700 Kč



125 **Jiří Brynda** 1949

Krajina

nedatováno, kombinovaná technika na papíře, 100 x 50 cm, rámováno

1 000 Kč



126 **Vladimír Jarcovják** 1924 - 2007

Krajina

1994, kombinovaná technika na papíře, 60 x 60 cm, sign. V. Jarcovják
94, 1/1, rámováno

1 000 Kč



127 Jiří Brynda 1949

Krajina

nedatováno, kombinovaná technika na papíře, 100 x 50 cm, rámováno

1 000 Kč

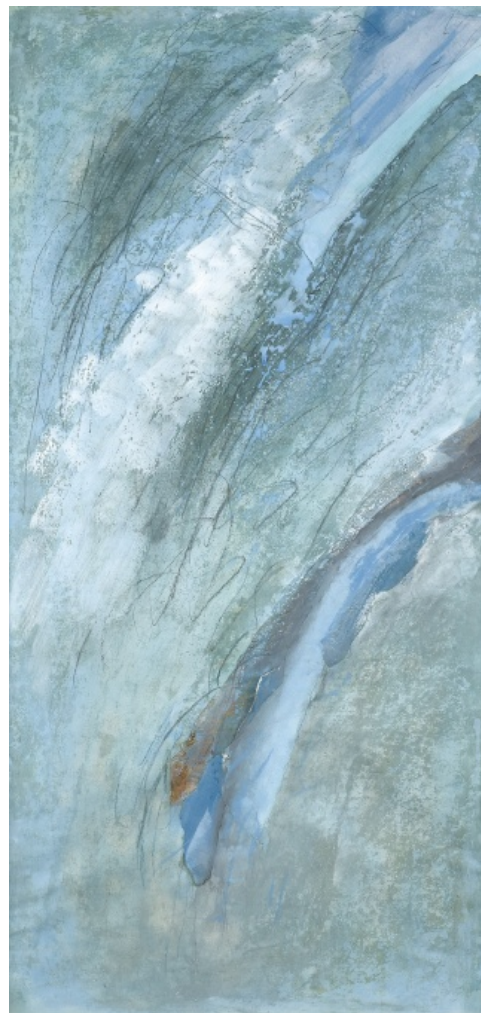

128 Bořivoj Borovský 1933 - 2012

Vegetace

1989, kombinovaná technika na papíře, 58 x 41 cm, sign. Borovský 89, rámováno

1 000 Kč



129 **Vladimír Jarcovják** 1924 - 2007

Krajina

1994, kombinovaná technika na papíře, mírně poškozeno, 60 x 60 cm,
sign. V. Jarcovják 94, 1/1, rámováno

1 000 Kč



130 **Jiří Brynda** 1949

Krajina

1992, kombinovaná technika na papíře, 100 x 50 cm, sign. Brynda 92,
rámováno

1 000 Kč



131 **Bořivoj Borovský** 1933 - 2012

Vegetace

1989, kombinovaná technika na papíře, 58 x 41 cm, sign. Borovský 89,
rámováno

1 000 Kč



132 **Vladimír Jarcovják** 1924 - 2007

Krajina

1994, kombinovaná technika na papíře, 60 x 60 cm, sign. V. Jarcovják
94, 1/1, rámováno

1 000 Kč

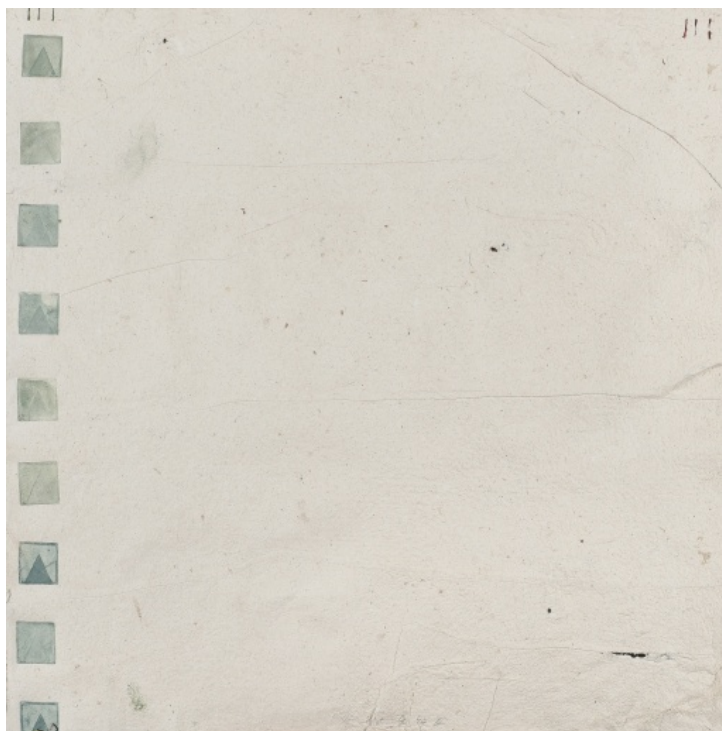

133 Jiří Brynda 1949

Skála

1992, kombinovaná technika na papíře, 110 x 45 cm, sign. Brynda 92,
rámováno

1 500 Kč



134 Bořivoj Borovský 1933 - 2012

Vegetace

1989, kombinovaná technika na papíře, 58 x 41 cm, sign. Borovský 89,
rámováno

1 000 Kč



135 Petr Šmaha 1945

Dvojice

1984, akvarel a tuš na papíře, 62 x 44 cm, sign. Šmaha 84, rámováno

1 200 Kč



136 Bořivoj Borovský 1933 - 2012

Vegetace

1989, kombinovaná technika na papíře, 58 x 41 cm, sign. Borovský 89, rámováno

1 000 Kč



137 Jiří Brynda 1949

Krajina

1991, kombinovaná technika na papíře, 64 x 63 cm, sign. Brynda 91,
rámováno

500 Kč



138 Oldřich Tichý 1959

Podvečer

2017, olej na kartonu, 47,8 x 70 cm, sign. O. Tichý 2017

7 000 Kč



139 **Petr Veselý** 1953

Zátiší běžných věcí podle V. R.

2004, akvarel na papíře, 33 x 54,5 cm, sign. vzadu Petr Veselý

2 000 Kč



140 **Michal Gabriel** 1960

Labyrint

1988, akvarel na papíře, 33 x 45 cm, sign. Gabriel 1988, rámováno

2 300 Kč



141 **Karel Prášek** 1950

Urbánní krajina

1972, kvaš a tuš na papíře, 45 x 62,5 cm, sign. KP 72

1 500 Kč



142 **Michal Gabriel** 1960

Vegetace

1988, akvarel a tuš na papíře, 21,5 x 33 cm, sign. Gabriel, rámováno

1 300 Kč



143 **Vladimír Ossif** 1954

Bouře

1994, kombinovaná technika na papíře, 78,5 x 57 cm, sign. V. Ossif 94

500 Kč



144 **Krištof Kintera** 1973

Do not think about money!

2007, akryl na papíře, 70 x 100 cm, sign. vzadu Krištof Kintera 2007

4 000 Kč



145 **Michal Škapa** 1978

Džungle

2018, akryl a airbrush na kartonu, 49 x 34 cm, sign. Michal Škapa 2018, rámováno

14 000 Kč



146 **Krištof Kintera** 1973

Buy or die!

2001, akryl na papíře, 41 x 59 cm, sign. vzadu Krištof Kintera 2001

3 000 Kč



147 **Adam Štech** 1980

Dívka

2018, kombinovaná technika na papíře, 40,4 x 29,6 cm, sign. A. Štech 18

6 000 Kč



148 **Krištof Kintera** 1973

Sex?

2001, akryl na papíře, 41,5 x 58 cm, sign. vzadu Krištof Kintera 2001

3 000 Kč



149 **Václav Menčík** 1926 – 2013

Zády k nám

1957, tuš na papíře, 29 × 22 cm, sign. VaMen 57, rámováno

1 500 Kč



150 **Václav Menčík** 1926 – 2013

Dosavadní objevy

1964, akvarel a tužka na papíře, 21,8 × 26,5 cm, sign. VaMen 64, rámováno

1 200 Kč

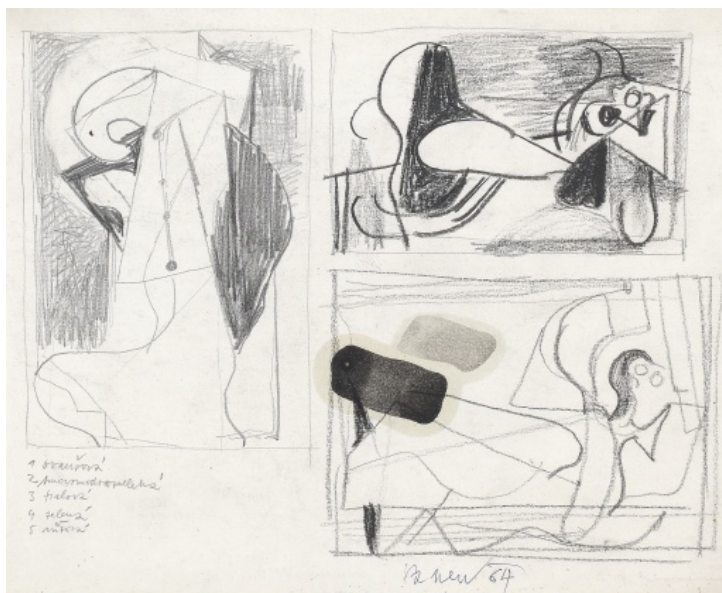

151 **Václav Menčík** 1926 – 2013

V objetí

1965, tužka na papíře, 21 × 27 cm, sign. VaMen 65, rámováno

1 300 Kč



152 **Václav Menčík** 1926 – 2013

Muž

1961, pastel a tuš na papíře, 20 × 14,5 cm, sign. VaMen 61, rámováno

1 500 Kč



153 **Václav Menčík** 1926 – 2013

Olga

1959, tuš na papíře, 25 × 20 cm, sign. VaMen 59, rámováno

1 200 Kč



154 **Václav Menčík** 1926 – 2013

Plačící

1956, kvaš, pastel a tuš na papíře, 20,5 × 35 cm, sign. VaMen 56, rámováno

1 300 Kč



155 **Václav Menčík** 1926 – 2013

U nás v domě

1959, lept a tuš na papíře, 20,2 × 9,8 cm, sign. V. Menčík 1959,
rámováno

700 Kč



V. Menčík 1959

156 **Václav Menčík** 1926 – 2013

Schody

1955, akvarel, lept a tuš na papíře, 20,5 × 10 cm, sign. VaMen 55,
rámováno

700 Kč



SCHODY 1

VaMen 55

157 **Václav Menčík** 1926 – 2013

Ráno do práce

1957, tuš na papíře, 20,7 × 29 cm, sign. VaMen 57, rámováno

1 300 Kč



158 **Václav Menčík** 1926 – 2013

Klečící

1961 – 1962, olej a tuš na papíře, 31 × 24,5 cm, sign. VaMen 61-62, rámováno

2 200 Kč



159 **Václav Menčík** 1926 – 2013

Studie III.

1956, akvarel, kvaš a tuš na papíře, 19,6 × 14,5 cm, sign. VaMen 56, rámováno

1 500 Kč



160 **Václav Menčík** 1926 – 2013

Studie k explozi

1962, tužka na papíře, 21 × 28,5 cm, sign. VaMen 62, rámováno

1 300 Kč



161 **Václav Menčík** 1926 – 2013

Sen

1961, pastel, tuš a tužka na papíře, 22,3 × 29,2 cm, sign. VaMen 61,
rámováno

2 000 Kč



162 **Václav Menčík** 1926 – 2013

Studie II.

1956, akvarel, kvaš a tuš na papíře, 27 × 20,5 cm, sign. VaMen 56,
rámováno

1 200 Kč



163 **Václav Menčík** 1926 – 2013

Kuřáci

1957, tuš na papíře, 21 × 25,5 cm, sign. VaMen 57, rámováno

1 000 Kč



164 **Václav Menčík** 1926 – 2013

Příběh z barikád II.

1957, kvaš na papíře, 26,5 × 39,5 cm, sign. VaMen, rámováno

2 100 Kč



165 **Václav Menčík** 1926 – 2013

Příběh z barikád I.

1957, akvarel, kvaš a tuš na papíře, 26 × 33 cm, sign. VaMen 57, rámováno

1 500 Kč



166 **Václav Menčík** 1926 – 2013

Studie k obrazu

1959, tuš na papíře, 18,5 × 13,5 cm, sign. VaMen 59, rámováno

1 500 Kč



167 **Václav Menčík** 1926–2013

Andělé

1956, pastel na papíře, 21 × 12 cm, sign. VaMen 56, rámováno

1 200 Kč



168 **Václav Menčík** 1926–2013

Mnoho očí

1965, pastel na papíře, 15 × 20 cm, sign. VaMen, rámováno

1 300 Kč



169 **Václav Menčík** 1926 – 2013

Ilustrace

1963, pastel a tuš na papíře, 20,6 × 26,2 cm, sign. VaMen 63, rámováno

1 500 Kč



170 **Václav Menčík** 1926 – 2013

Barikáda

1958, kvaš na papíře, 17 × 25 cm, sign. VaMen 58, rámováno

1 300 Kč



171 **Václav Menčík** 1926 – 2013

Analytická figura

1969, suchá jehla, lept, 19,3 × 14 cm, sign. V. Menčík 69, 1/5, rámováno

700 Kč



172 **Václav Menčík** 1926 – 2013

Zbožné přání

1961, pastel a tuš na papíře, 21,5 × 25 cm, sign. VaMen 61, rámováno

1 600 Kč



173 **Václav Menčík** 1926 – 2013

V tramvaji

1957, kvaš a tuš na papíře, 34,5 × 26 cm, sign. VaMen 57, rámováno

2 000 Kč



174 **Václav Menčík** 1926 – 2013

Hledající

1960, akvarel a tuš na papíře, 21 × 28 cm, sign. VaMen 60, rámováno

1 500 Kč



175 **Václav Menčík** 1926 – 2013

Škrabačka

1960, pastel a tuš na papíře, 21 × 14,5 cm, sign. VaMen 60, rámováno

1 500 Kč



176 **Václav Menčík** 1926 – 2013

Z ateliéru

1965, akvarel, kvaš a tuš na papíře, 28 × 21,3 cm, sign. VaMen 65, rámováno

2 200 Kč



177 **Václav Menčík** 1926 – 2013

Dle Picassa

60. léta, tuš na papíře, 22 × 16,5 cm, nesign., rámováno

1 300 Kč



178 **Václav Menčík** 1926 – 2013

Oběť myšlenek

1963, pastel a tuš na papíře, 20,5 × 29,5 cm, sign. VaMen 63, rámováno

1 300 Kč



179 **Václav Menčík** 1926 – 2013

Beznaděj

1963, linoryt, 32 x 24,3 cm, sign. V. Menčík 1963, 43469, rámováno

1 000 Kč



180 **Václav Menčík** 1926 – 2013

Andělé nad námi

1957, kombinovaná technika na papíře, 44,5 x 30 cm, rámováno

3 000 Kč



181 **Zdeněk Beran** 1937 - 2014

Existence v kufru

nedatováno, serigrafie, 20,8 x 28,9 cm, sign. ZB, 34/60

500 Kč



182 **Marie Blabolilová** 1948

Květy

2008, suchá jehla, 21,1 x 21,5 cm, sign. M. Blabolilová 2008, 34/50

800 Kč

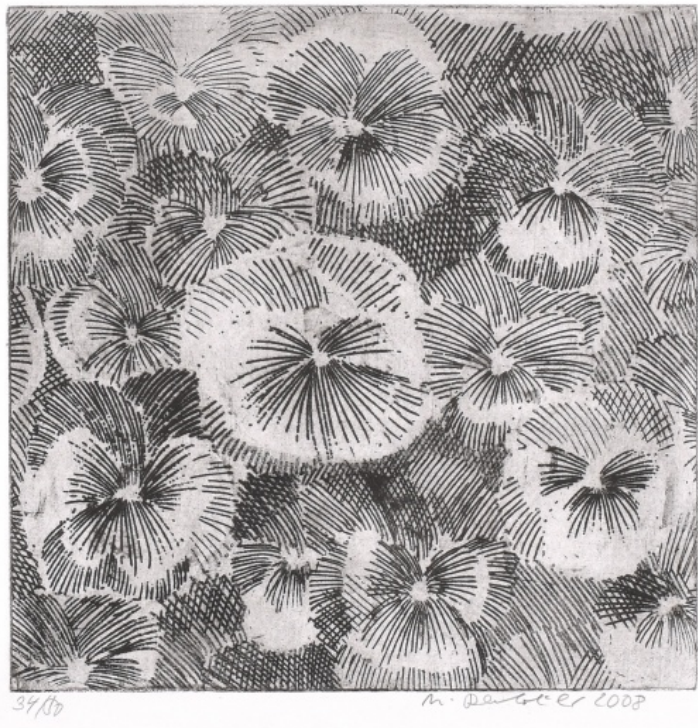

183 **Böhm**

Desáté výročí rozdělení Československa

2003, serigrafie, 29 x 20 cm, sign. Böhm 2003, 59/60

500 Kč

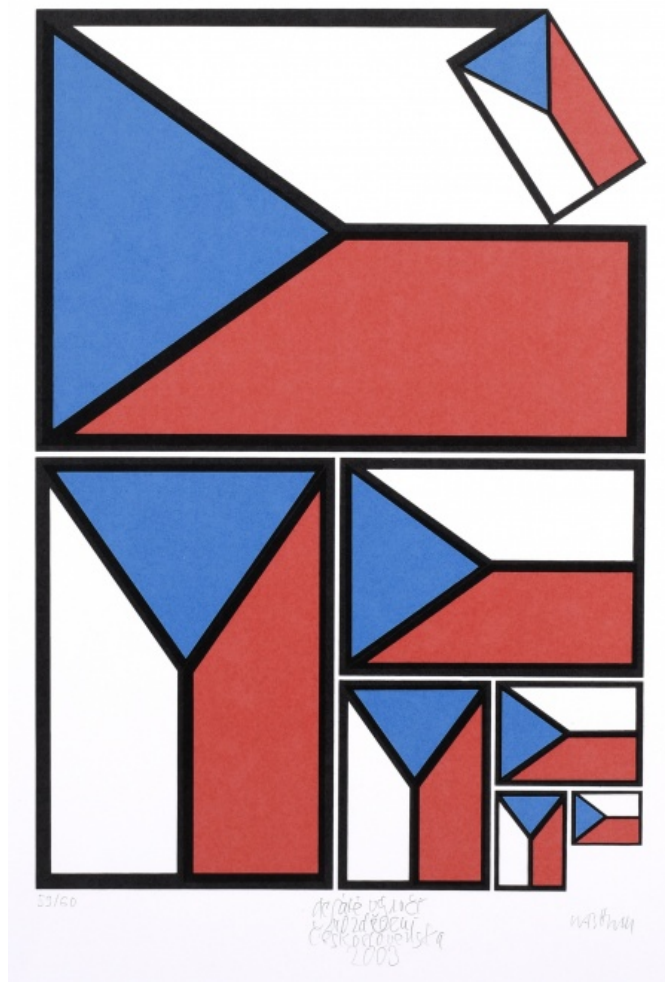

184 **Bořivoj Borovský** 1933 - 2012

Sen

1970, monotyp, 69 x 48,5 cm, sign. B. Borovský 70, rámováno

600 Kč



185 **Bořivoj Borovský** 1933 - 2012

Sen

1970, monotyp, 69 x 48,5 cm, sign. B. Borovský 70, rámováno

600 Kč



186 **Bořivoj Borovský** 1933 - 2012

Sen

1970, monotyp, 69 x 48,5 cm, sign. B. Borovský 70, rámováno

600 Kč

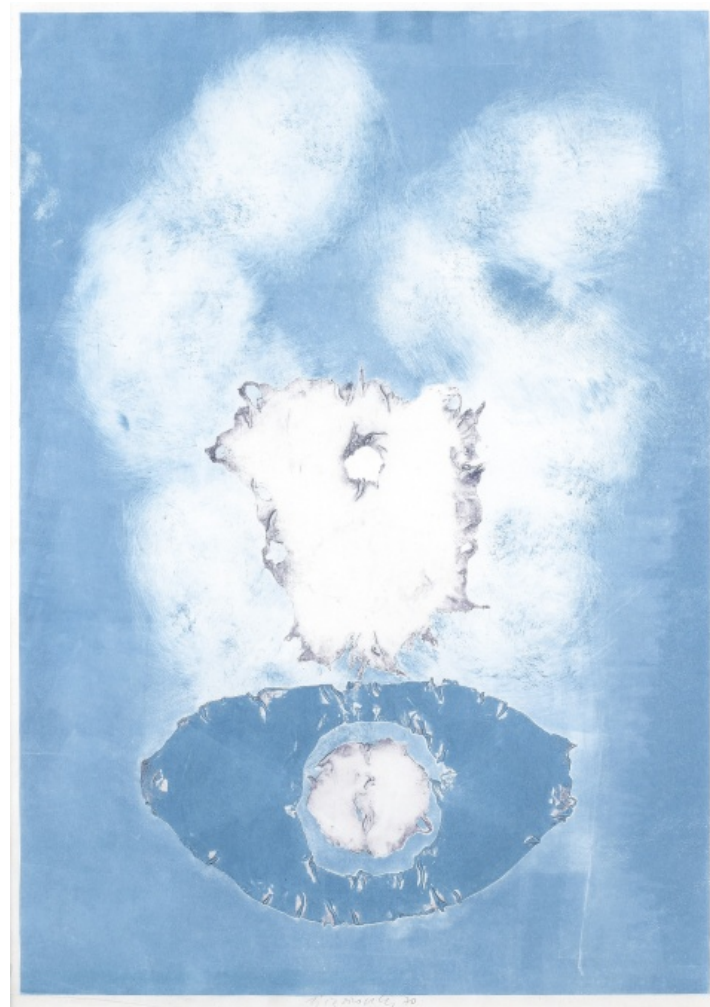

187 **André Derain** 1880 - 1954

Lázně

nedatováno, lept, 29 x 24,5 cm, rámováno

2 500 Kč



188 **André Derain** 1880 - 1954

Akt

nedatováno, lept, 29 x 24 cm, rámováno

2 500 Kč

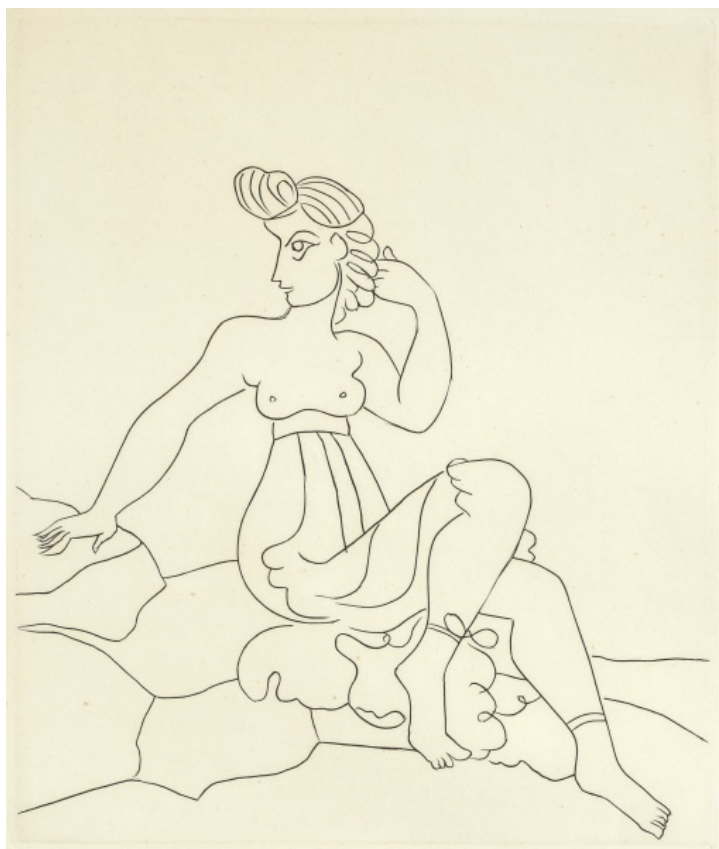

189 **Eduard Halberštát** 1937

Symboly

2000, serigrafie, 42 x 29,7 cm, sign. E. Halberštát 2000, 45/45

500 Kč



190 **Eduard Halberštát** 1937

Povahy

2002, serigrafie, 42 x 29,7 cm, sign. E. Halberštát 2002, 45/50

500 Kč

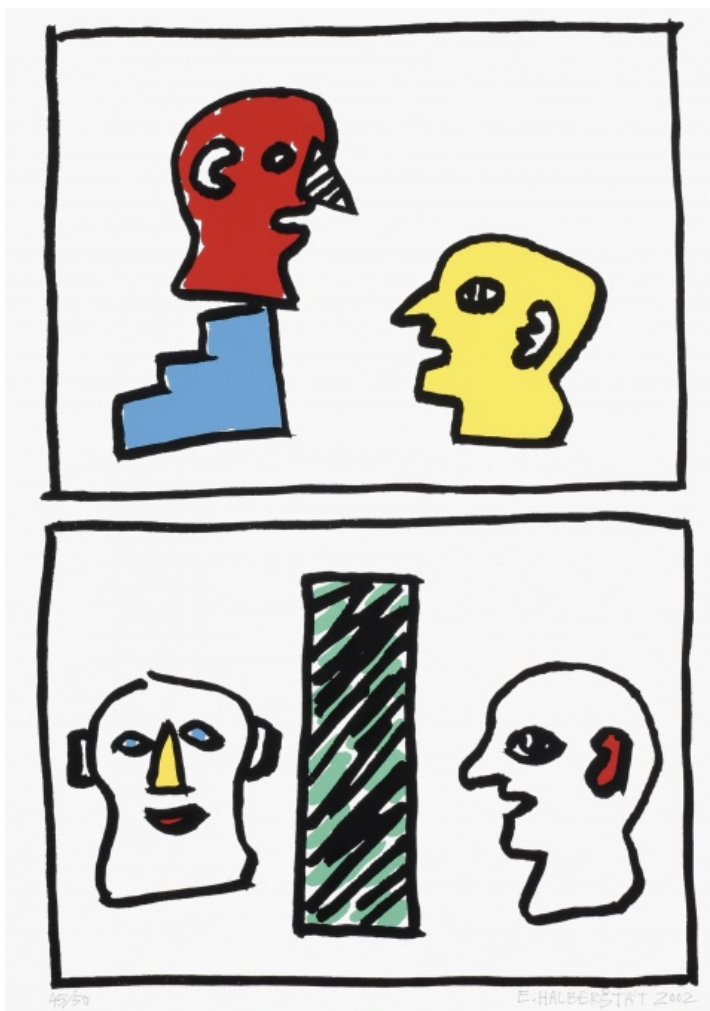

191 **Eduard Halberštát** 1937

U. F. O.

1993, serigrafie, 36 x 51 cm, sign. Eduard Halberštát 93, 10/30,
rámováno

500 Kč



192 **Josef Hampl** 1932

Zpracování prostoru

1983-2009, koláž a tužka na papíře, fragmenty papíru, nit', 34,4 x 14,9
cm, sign. Hampl 83 - 09

800 Kč



193 **Josef Hampl** 1932

Sektor 2A

1990, serigrafie, 75 x 62 cm, sign. Josef Hampl 90, 14/50

1 000 Kč

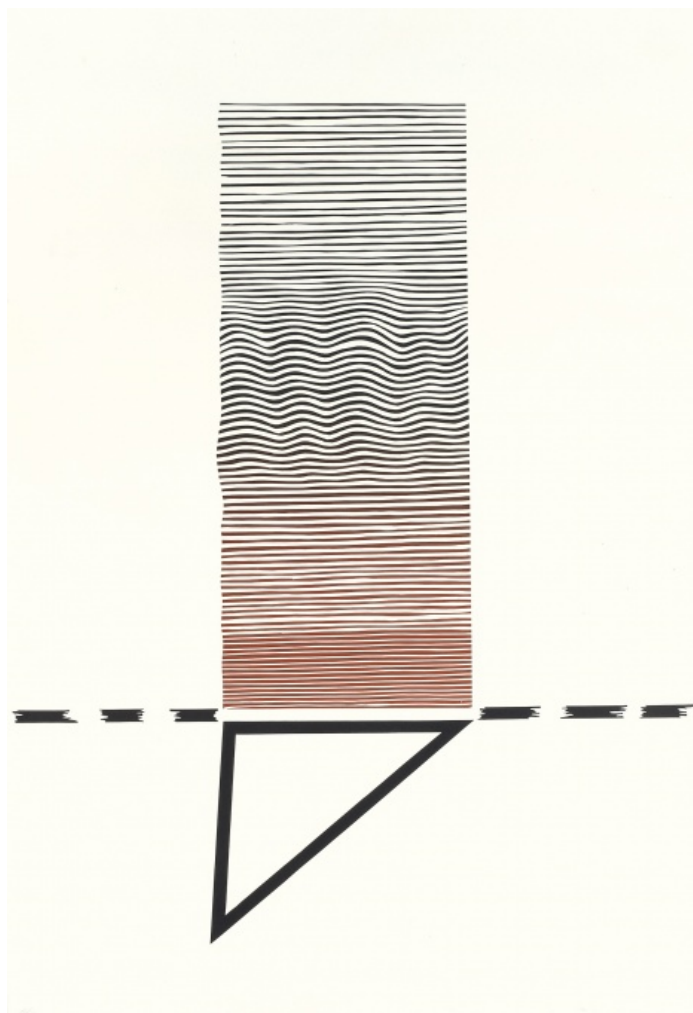

194 **Jan Hendrych** 1936

Kolotoč

2009, litografie, 41,9 x 29,6 cm, sign. Hendrych 09, 34/50

500 Kč



195 Jan Hendrych 1936

Pocta Věře Janouškové

2011, litografie, 29,6 x 41,9 cm, sign. Jan Hendrych, 45/50

500 Kč



196 Xénia Hoffmeisterová 1958

Lodičky

nedatováno, serigrafie, 37 x 28 cm, sign. Xénia Hoffmeisterová, 49/50

500 Kč



197 Milan Chabera 1954

Golf 1

1988, litografie, 43 x 28,2 cm, sign. M. Chabera 88, 10/25

500 Kč



198 Milan Chabera 1954

Golf 2

1989, litografie, 30 x 43 cm, sign. M. Chabera 89, 10/25

500 Kč



199 **Miloslav Chlupáč** 1920 - 2008

Modelka

nedatováno, serigrafie, 41,7 x 29,6 cm, sign. Chlupáč, 44/50

1 000 Kč



200 **Josef Istler** 1919 - 2000

Hlava

1959, lept, 15,5 x 12,5 cm, sign. Istler 59, rámováno

1 500 Kč

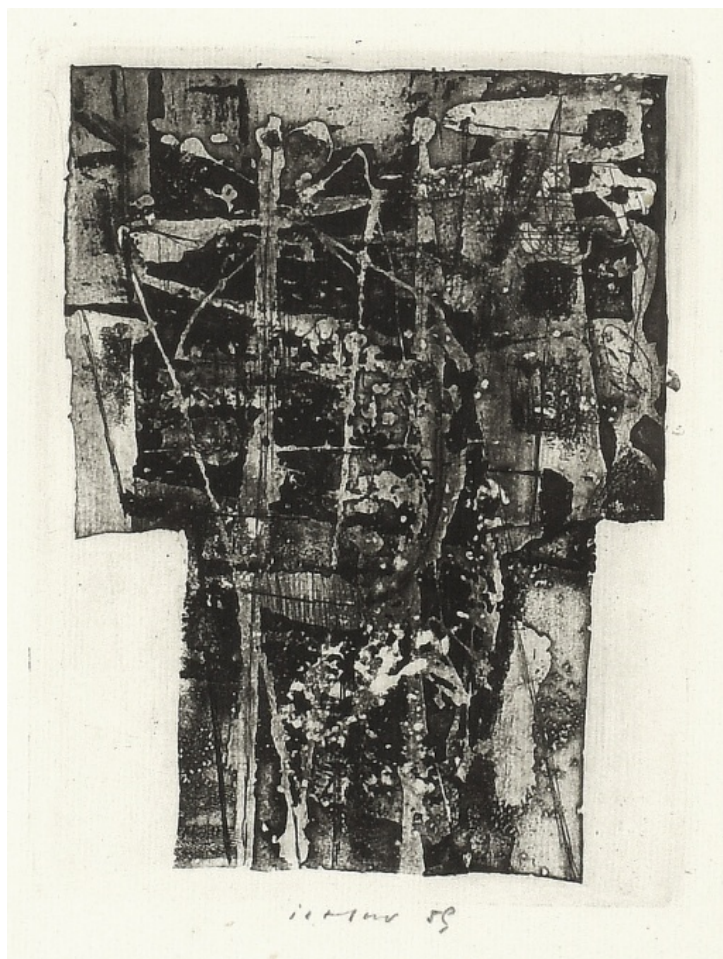

201 **Zbyněk Janáček** 1957

Barevné spektrum mizí

2003, serigrafie, 35,5 x 30 cm, sign. Zbyněk Janáček, 59/60

500 Kč

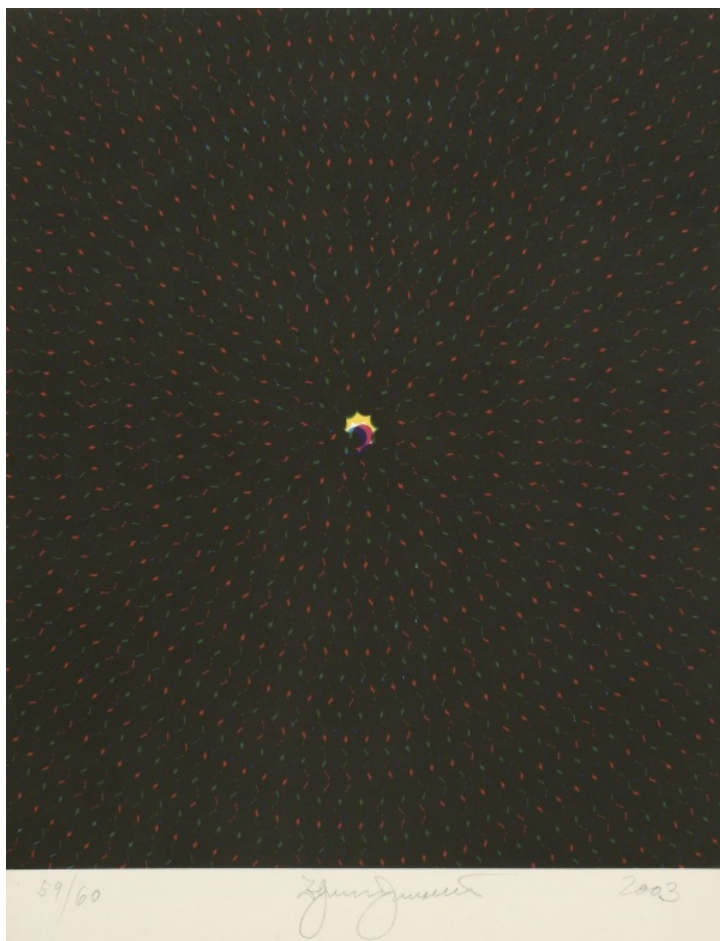

202 **Jozef Jankovič** 1937 - 2017

Z těla vír

2006, serigrafie, 26,6 x 32,7 cm, sign. Jankovič 06, 49/50

1 000 Kč



203 **Josef Jíra** 1929 - 2009

Z krejčovské dílny

1997, suchá jehla, lept, kolorováno, 12 x 9 cm, sign. J. Jíra 97

2 000 Kč



J. Jíra 97

204 **Josef Jíra** 1929 - 2009

Z ateliéru

1993, suchá jehla, lept, kolorováno, 19,5 x 14 cm, sign. J. Jíra 93

3 200 Kč



J. Jíra 93

205 **Josef Jíra** 1929 - 2009

Divadelní motiv

nedatováno, suchá jehla, lept, kolorováno, 15 x 10 cm, sign. J. Jíra

2 000 Kč



206 **Josef Jíra** 1929 - 2009

Moje svatá trojice

1993, suchá jehla, lept, kolorováno, 39,7 x 33,4 cm, sign. J. Jíra 93, 4/15

7 500 Kč



207 **Josef Jíra** 1929 - 2009

Snímání

1978, suchá jehla, lept, 49,5 x 31,5 cm, sign. J. Jíra 78

7 500 Kč



208 **Tamara Klimová** 1922 - 2004

Kompozice

2000, serigrafie, 31,6 x 21,3 cm, sign. T. Klimová 2000, 29/70

1 000 Kč

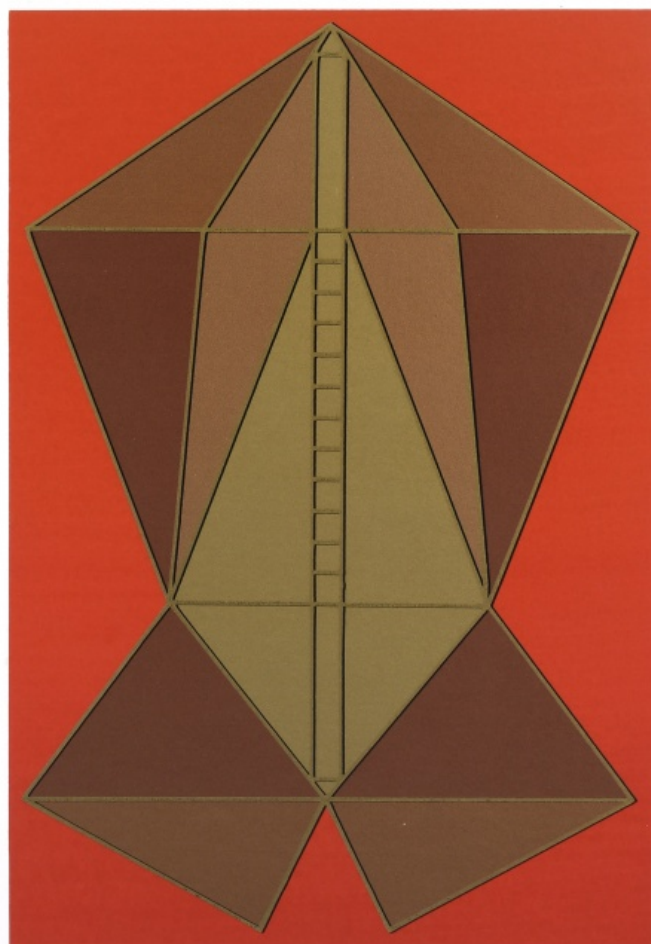

209 Jan Koblasa 1932 - 2017

Sloup času

1962-1963, lept, 40 x 13,2 cm, sign. JK 63, 7/15

3 000 Kč



210 Jan Koblasa 1932 - 2017

Slečna dcera jezdí na koni

1977, akvatinta, lept, 29,5 x 20,5 cm, sign. JK 77

2 500 Kč



211 **Ivan Komárek** 1956

S mým stínem

2009, serigrafie, 17,6 x 25,2 cm, sign. Komárek 2009, 34/50

500 Kč



212 **Vladimír Komárek** 1928 - 2002

Žena

nedatováno, lept, 22,3 x 14,8 cm, sign. V. Komárek, opatřeno přepisem autora

700 Kč

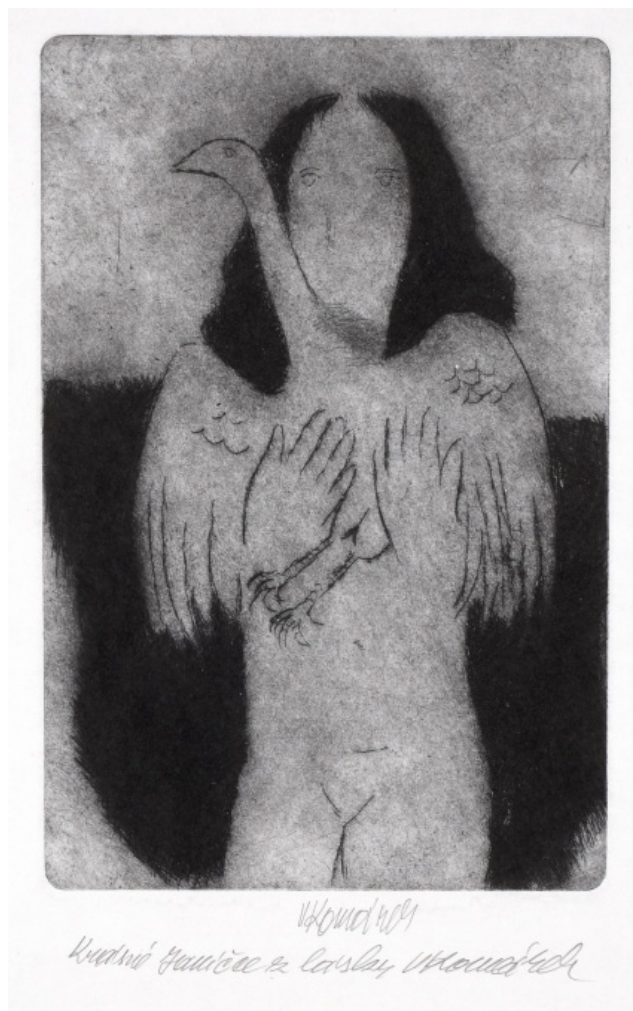

213 **Vladimír Komárek** 1928 - 2002

Kniha

nedatováno, dřevoryt, 30,5 x 16 cm, sign. V. Komárek, 137/200

700 Kč



214 **Vladimír Komárek** 1928 - 2002

Za oknem

1996, lept, 22,5 x 15 cm, sign. V. Komárek 96, 10/100

700 Kč



215 **Richard Konvička** 1957

Figura se sluncem

2006, litografie, 41,5 x 29,8 cm, sign. R. Konvička 06, 29/50

500 Kč



216 **Jaroslav Králík** 1936 - 2015

Kyvadlo

1995, akvatinta, lept, 64,5 x 49,5 cm, sign. J. Králík 95, 5/15, rámováno

1 500 Kč

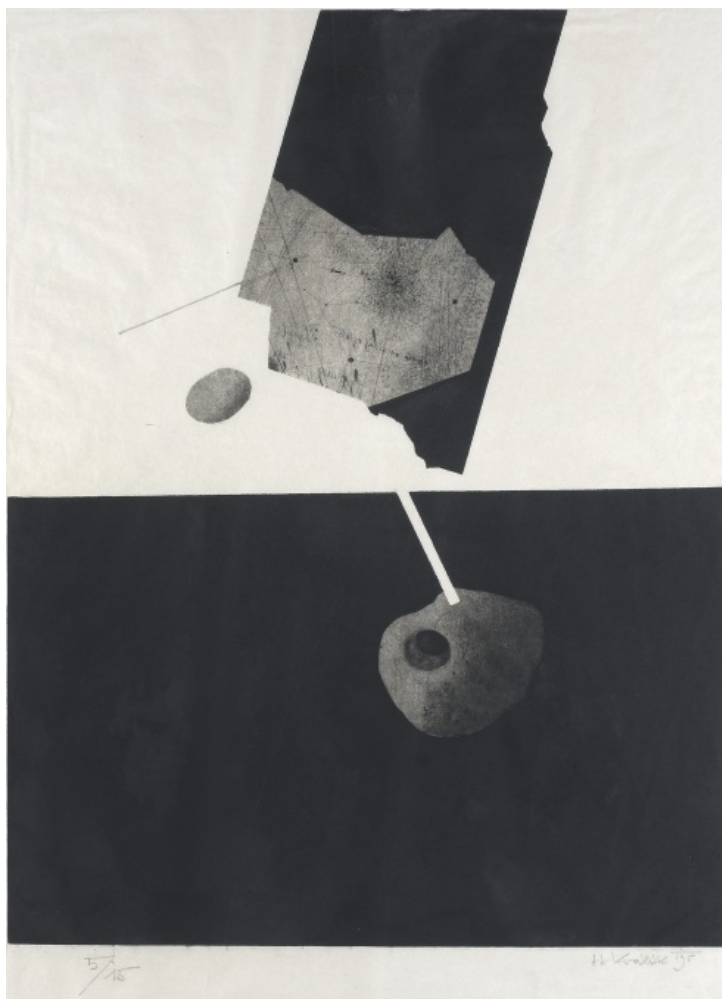

217 **Zdeněk Kučera** 1922

Tvar

2003, serigrafie, 42,1 x 29,7 cm, sign. Zd. Kučera 03, 59/60

500 Kč

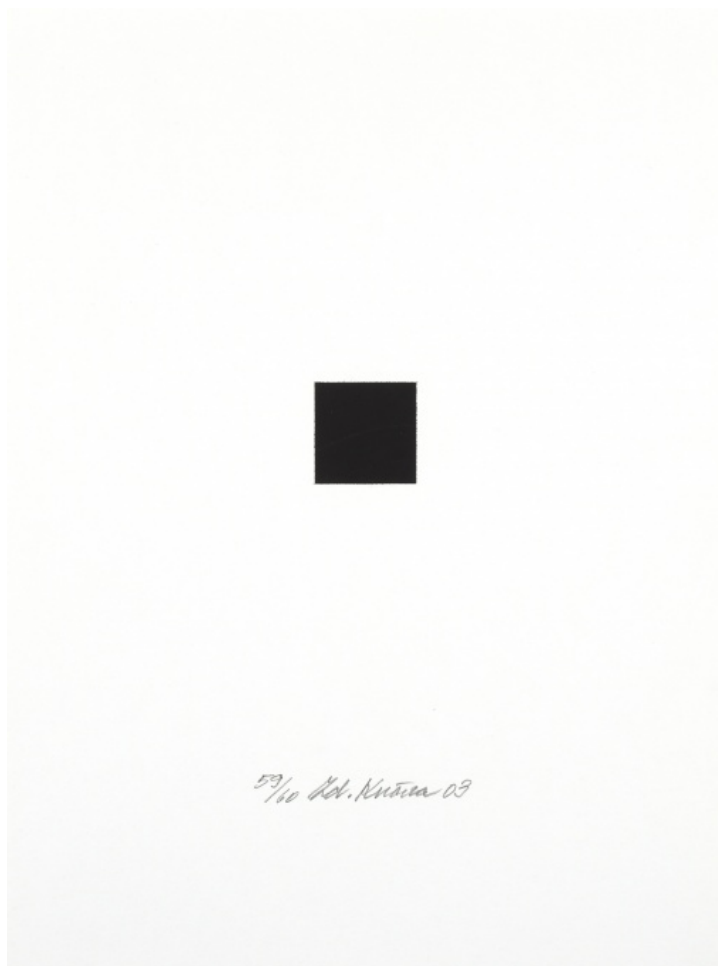

218 **Zdeněk Kučera** 1922

Jaro

1998, serigrafie, 33,7 x 33,7 cm, sign. Zd. Kučera 1998, 8/10, rámováno

1 000 Kč

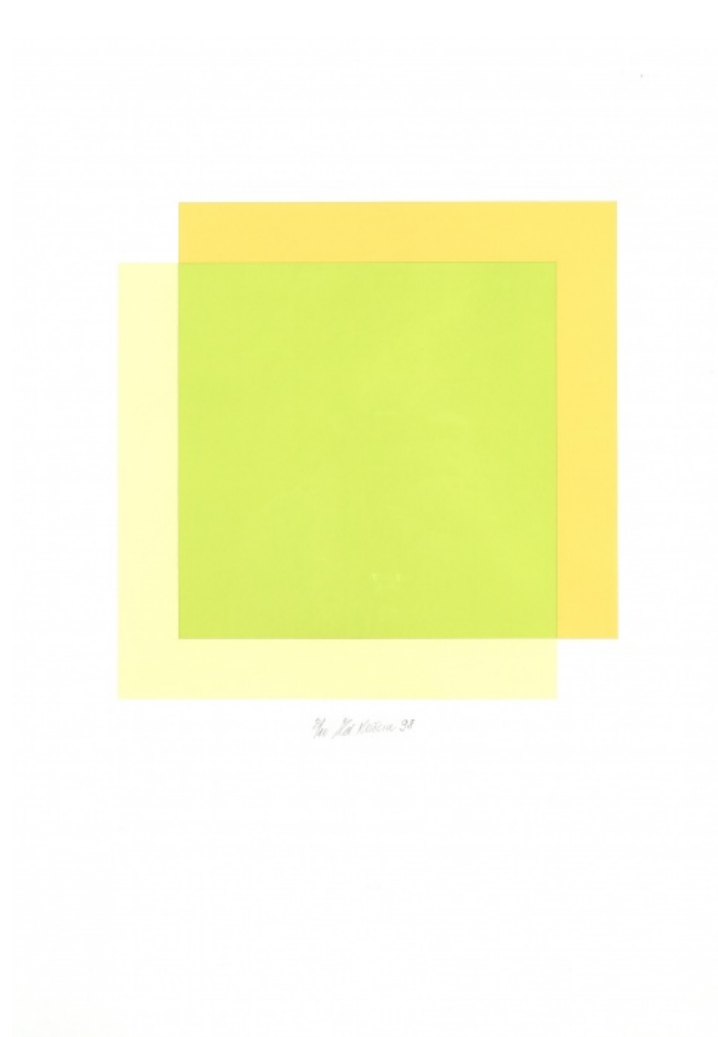

219 **Zdeněk Kučera** 1922

Léto

1998, serigrafie, 33,7 x 33,7 cm, sign. Zd. Kučera 1998, 8/10, rámováno

1 000 Kč

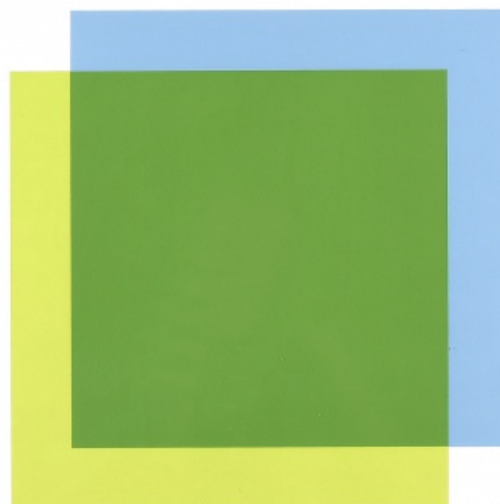

Zd. Kučera 98

220 **Zdeněk Kučera** 1922

Podzim

1998, serigrafie, 33,7 x 33,7 cm, sign. Zd. Kučera 1998, 8/10, rámováno

1 000 Kč



Zd. Kučera 98

221 **Zdeněk Kučera** 1922

Zima

1998, serigrafie, 33,7 x 33,7 cm, sign. Zd. Kučera 1998, 8/10, rámováno

1 000 Kč



Zd. Kučera 98

222 **Ladislav Kuklík** 1947

Dívka ve městě

1978, akvatinta, lept, 24,5 x 49 cm, sign. L. Kuklík 1978, 8/80

700 Kč



223 **Ladislav Kuklík** 1947

Obnažená

1980, akvatinta, lept, 59 x 46,5 cm, sign. L. Kuklík 1980, aut. tisk

900 Kč



224 **Ladislav Kuklík** 1947

Tenisový úder

1983, akvatinta, lept, 44,4 x 61,7 cm, sign. L. Kuklík 1983, aut. tisk

700 Kč



225 **Ladislav Kuklík** 1947

U lékaře

1982, akvatinta, lept, 62 x 53,5 cm, sign. L. Kuklík 1982, 34/50

1 000 Kč



226 **Ladislav Kuklík** 1947

V cirkusu

1987, akvatinta, lept, 60 x 49 cm, sign. L. Kuklík 1987, 68/100

700 Kč



227 Ladislav Kuklík 1947

Akt v montérkách

1984, akvatinta, lept, 59 x 41,5 cm, sign. L. Kuklík 1984, aut. tisk, rámováno

900 Kč



228 Ladislav Kuklík 1947

V předsíni

1988, akvatinta, lept, 59,5 x 48,5 cm, sign. L. Kuklík 1988, 41/120, rámováno

900 Kč



229 **Ladislav Kuklík** 1947

Na zahradě

1984, akvatinta, lept, 59,5 x 49 cm, sign. L. Kuklík 1984, 76/10, rámováno

900 Kč



230 **Ladislav Kuklík** 1947

Matka s dítětem

80. léta, akvatinta, lept, 64 x 49,2 cm, sign. L. Kuklík 1978, rámováno

900 Kč



231 Jiří Lindovský 1948

V prostoru

2009, serigrafie, 41,9 x 29,7 cm, sign. J. Lindovský 2009, 34/50

500 Kč

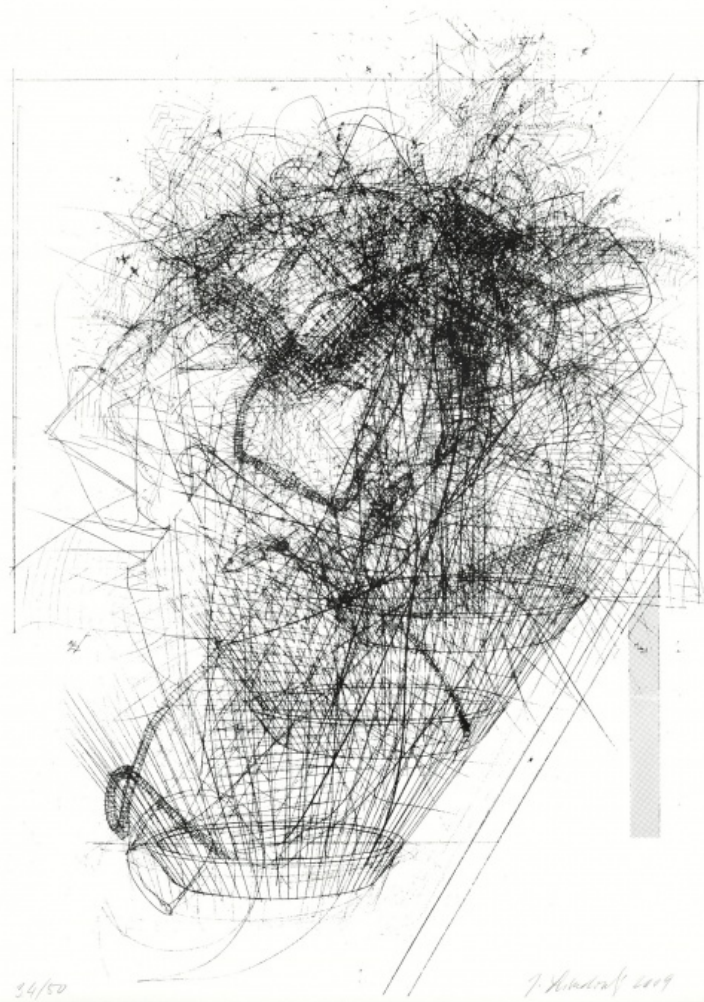

232 Jiří Lindovský 1948

Tři fáze

2001, serigrafie, 41,9 x 30,1 cm, sign. J. Lindovský 2001, 50/65

500 Kč

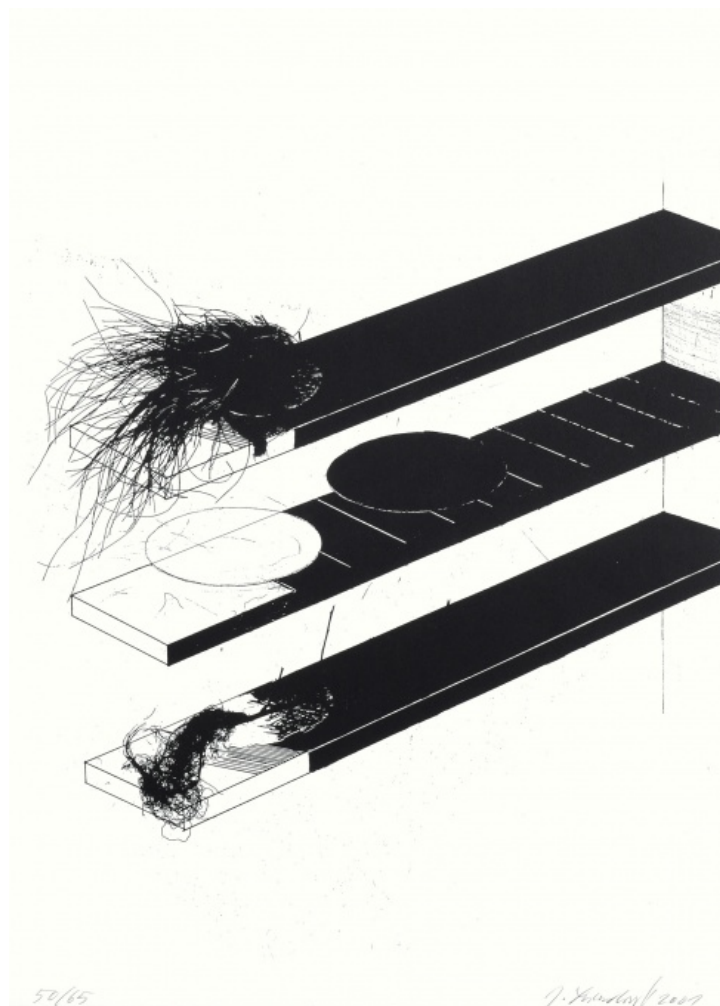

233 **Václav Malina** 1950

Stigma

1995, litografie, 30,3 x 30,3 cm, sign. V. Malina 95, 1/7, rámováno

500 Kč

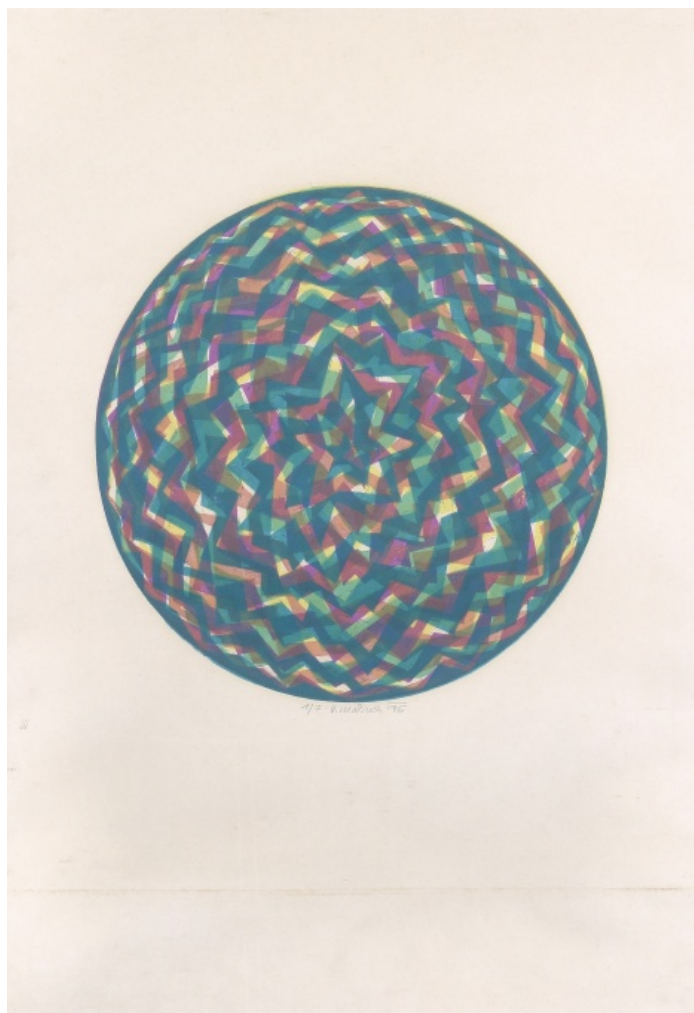

234 **Václav Malina** 1950

"A"

1986, monotyp, 42 x 29,7 cm, sign. V. Malina 1986, rámováno

500 Kč



235 **Václav Malina** 1950

“B”

1986, monotyp, 42 x 29,7 cm, sign. V. Malina 1986, rámováno

500 Kč



236 **Václav Malina** 1950

“C”

1986, monotyp, 42 x 29,7 cm, sign. V. Malina 1986, rámováno

500 Kč



237 Jan Měříčka 1955

84. narozeniny mého tchána, děti, teenageři, senioři

2008, serigrafie, 73,5 x 85,5 cm, sign. Jan Měříčka 2008, 1/3

2 100 Kč

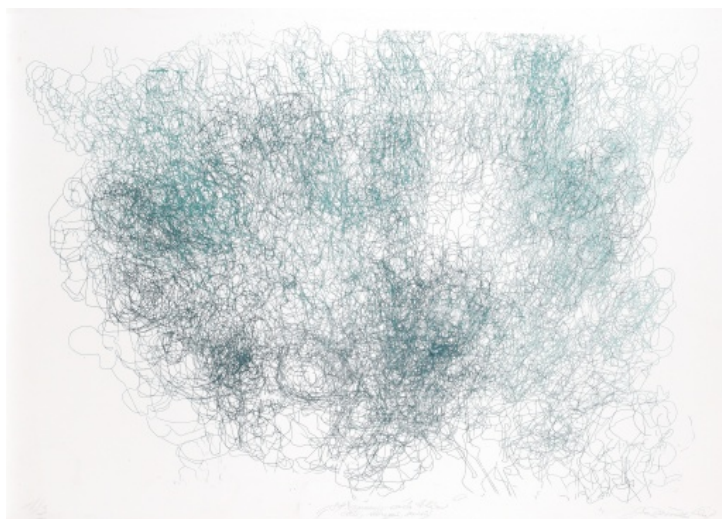

238 Jan Měříčka 1955

Vratislavické domy

2008, serigrafie, 73,5 x 85,5 cm, sign. Jan Měříčka 2008, 1/5

2 100 Kč

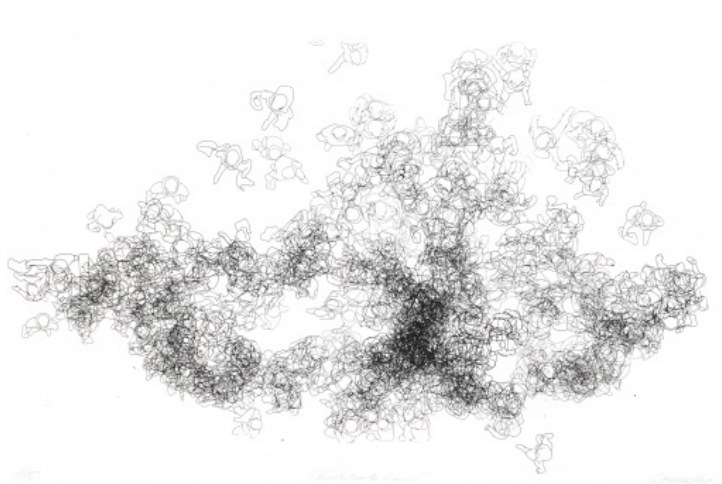

239 Jan Měřička 1955

Katastrální úřad Hradec Králové

2008, serigrafie, 73,5 x 85,5 cm, sign. Jan Měřička 2008, 1/5

2 100 Kč

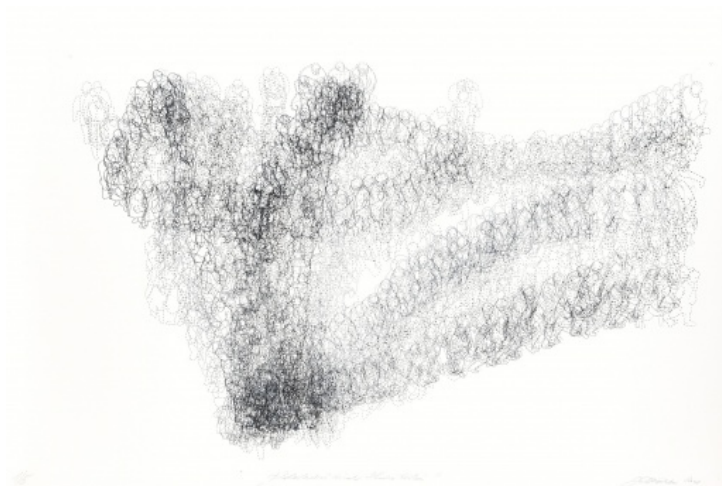

240 Ondřej Michálek 1947

Velké vzrušení

2003, serigrafie, 42 x 29,6 cm, sign. Ondřej Michálek 2003, 59/70

500 Kč



241 **Ondřej Michálek** 1947

Protilehlost

2009, serigrafie, 15,2 x 25,2 cm, sign. Ondřej Michálek 2009, 34/50

500 Kč

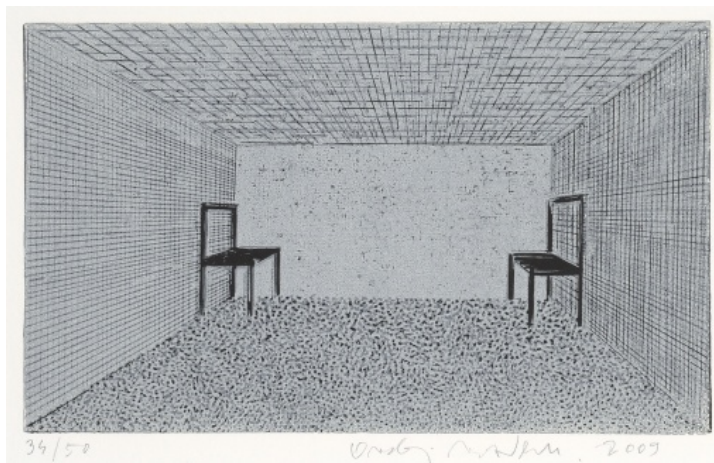

242 **Josef Mžyk** 1944

Dívky v trávě

2009, litografie, 45,8 x 55 cm, sign. Mžyk 2009, 55/150

1 100 Kč



243 Autor Nezařazen

Dvojice

1971, dřevorez, 40,7 x 38 cm, signováno, datováno, 18/30

500 Kč



244 Autor Nezařazen

Alegorie

1970, akvatinta, 33 x 39,5 cm, signováno 1970

100 Kč



245 **Pasta Oner** 1979

Las Day in Paradise

2015, serigrafie, 45 x 66 cm, sign. Pasta Oner 2015, 38/40

1 800 Kč



246 **Pasta Oner** 1979

Success

2015, serigrafie, 100 x 70 cm, sign. Pasta Oner 2015

2 500 Kč

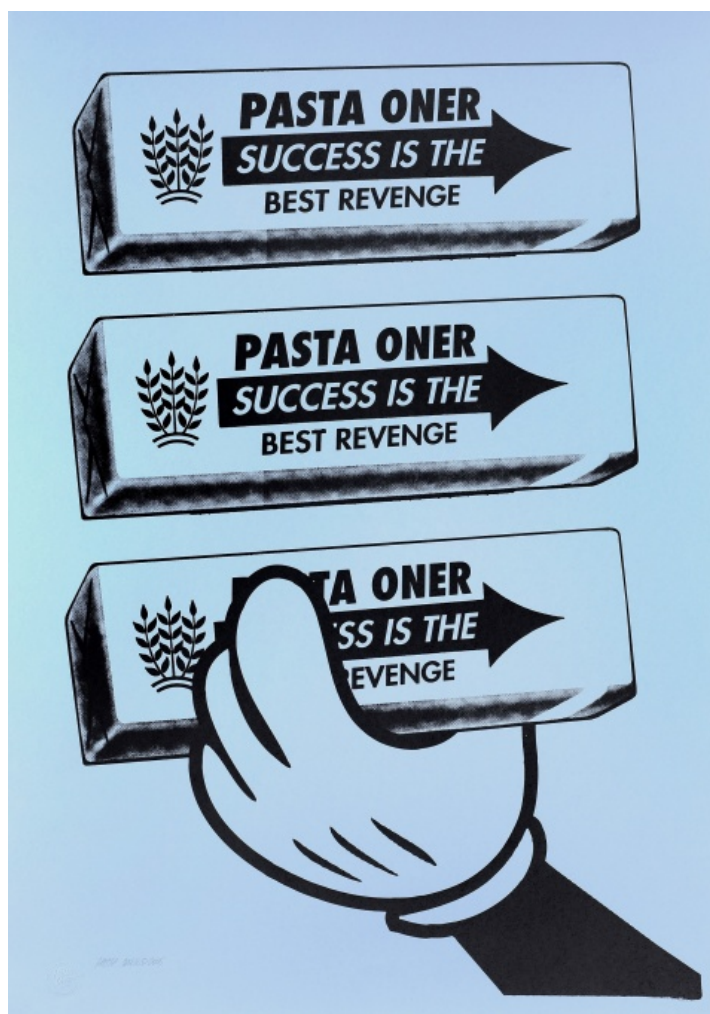

247 Ivan Ouhel 1945

Krajina

2006, linoryt, kolorováno, 30 x 20 cm, sign. I. Ouhel 06, 33/50

800 Kč



248 Ivan Ouhel 1945

Nad hladinou

2001, linoryt, kolorováno, 17,7 x 11,2 cm, sign. I. Ouhel 2001, 50/50

500 Kč



249 **Eduard Ovčáček** 1933

Spojení čísel

2003, serigrafie, 41,8 x 29,8 cm, sign. E. Ovčáček 2003, 59/60

1 000 Kč

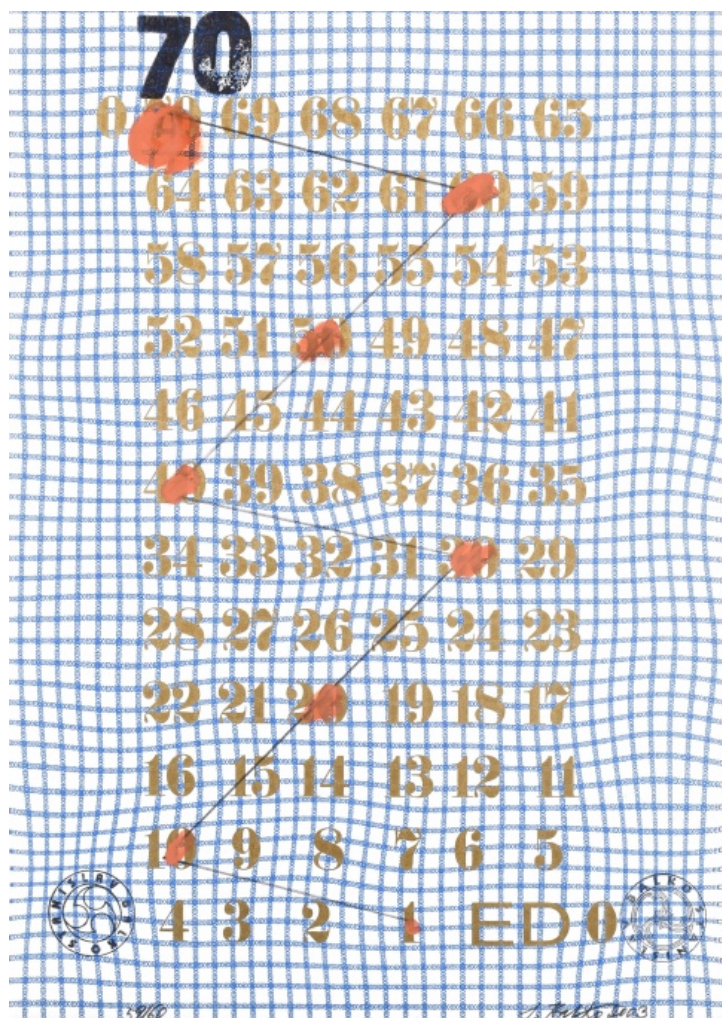

250 **Květa Pacovská** 1928

Malý mlýn

nedatováno, litografie, 28 x 17 cm, sign. Pacovská, A. E., rámováno

500 Kč

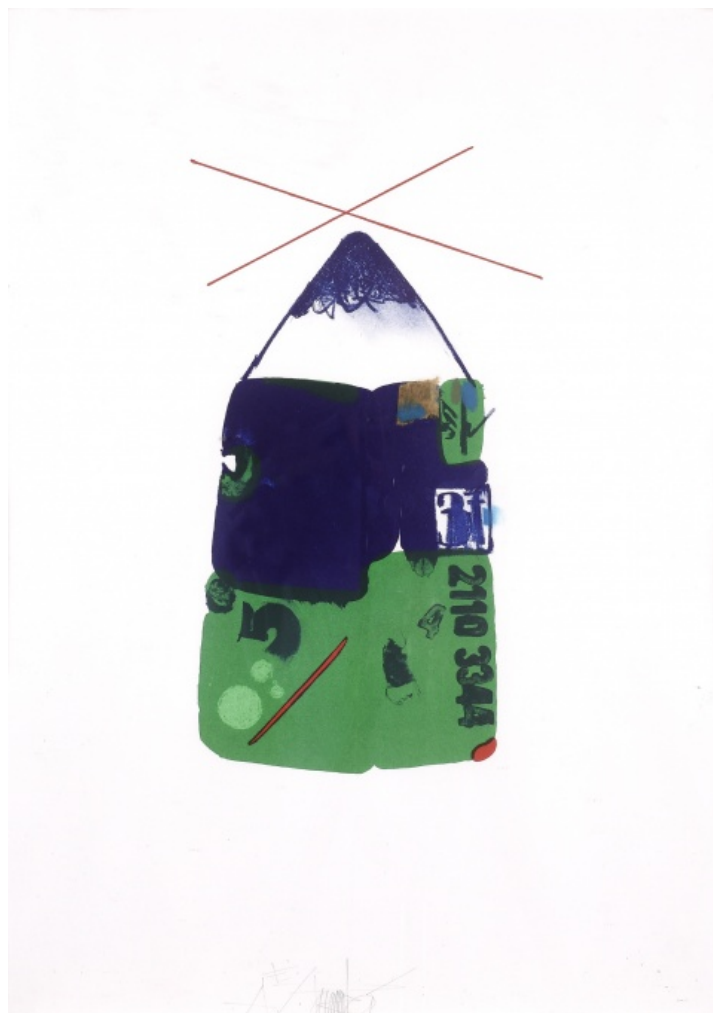

251 **Květa Pacovská** 1928

Udaný prostor

nedatováno, litografie, poškozeno, 55 x 70 cm, sign. Pacovská

500 Kč



252 **Karel Pauzer** 1936

S kořistí

2008, litografie, 24,8 x 35 cm, sign. Pauzer 2008

700 Kč



253 Polcar

Znaky I.

nedatováno, hlubotisk, 99 x 69,5 cm, sign. Polcar, 3/20, rámováno

1 000 Kč



254 Jaroslava Severová 1942

Vrstvy 28, Body

2001, serigrafie, 26,9 x 26 cm, sign. J. Severová 2001, 50/60

500 Kč



255 Jaroslava Severová 1942

Světlík

2000, digitální tisk, 28,6 x 26,1 cm, sign. J. Severová 2000, 45/45

500 Kč

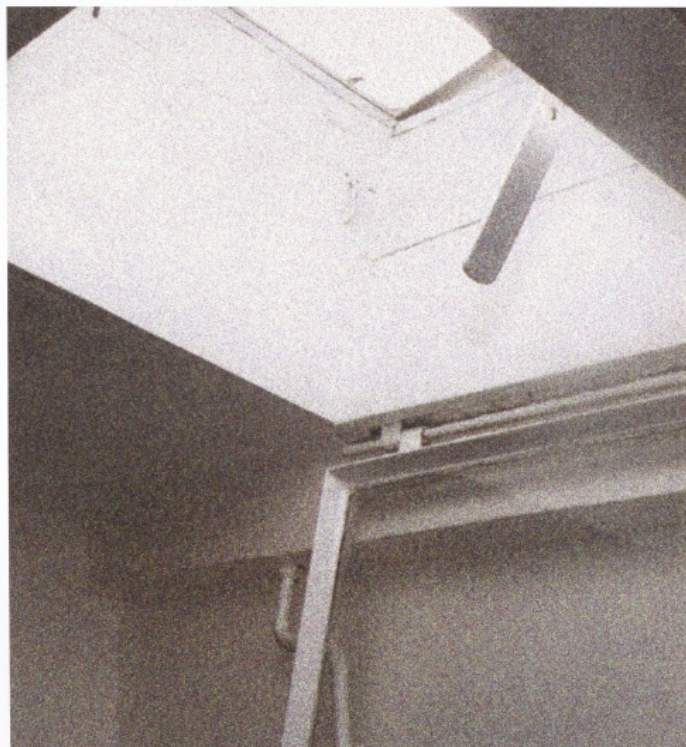

45/45 - Demo - Comp. graph -

J. Severová / 2000

256 Jaroslava Severová 1942

Symetrie

2009, digitální tisk, 23,5 x 39,9 cm, sign. J. Severová 2009, 34/50

500 Kč

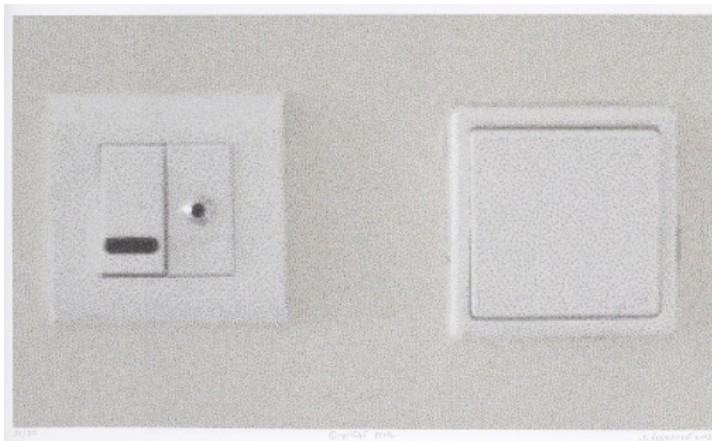

34/50

© Jaroslava Severová

J. Severová 2009

257 Jaroslava Severová 1942

Tři roviny

1993, dřevoryt, 42 x 74,5 cm, sign. Jaroslava Severová 93, 9/30,
rámováno

500 Kč



258 Jaroslava Severová 1942

Rub a líc

1989, lept, 67,5 x 58 cm, sign. Severová 1989, 16/20

500 Kč

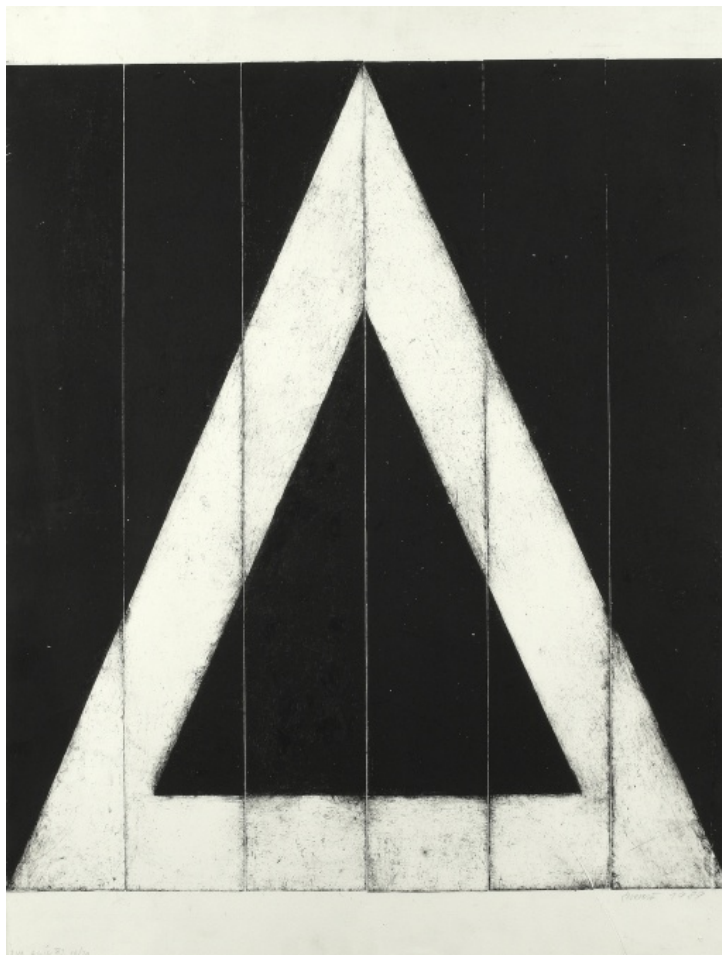

259 Jaroslava Severová 1942

Alfa - Omega III.

1995, lept, 49,7 x 49 cm, sign. Severová Jaroslava 1995, 2/30

800 Kč



260 Jaroslava Severová 1942

Alfa - Omega IV.

1995, lept, 49,7 x 49 cm, sign. Severová Jaroslava 1995, 1/30

800 Kč



261 **Rudolf Sikora** 1946

Vpřed, z cyklu Hrob pre Maleviča

2002, serigrafie, 42 x 29,8 cm, sign. vzadu Rudolf Sikora 2002, 50/50

1 000 Kč

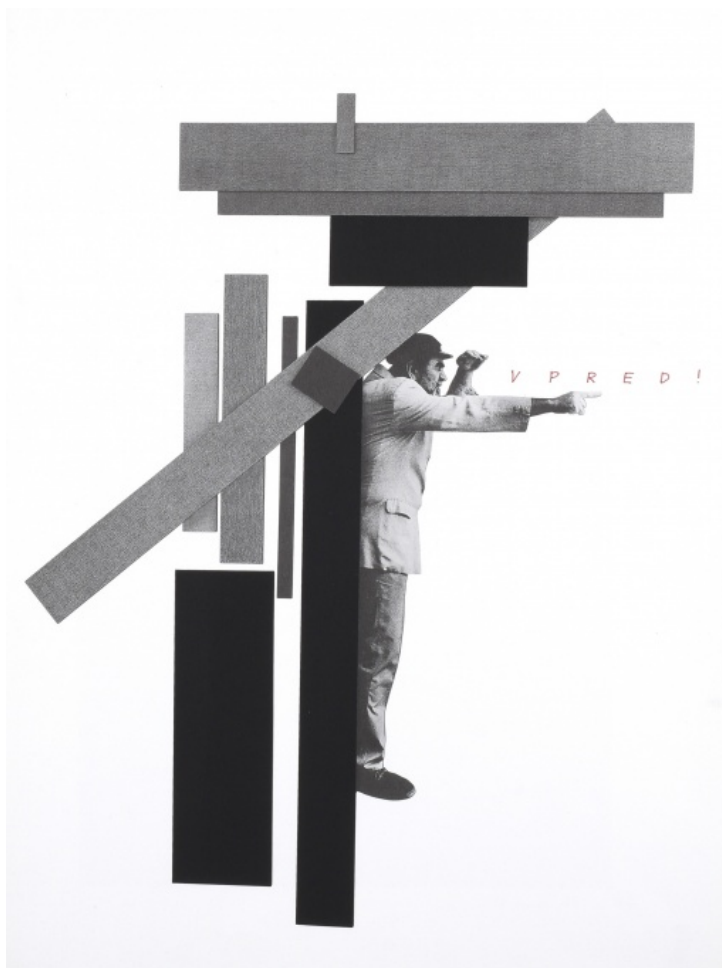

262 **Rudolf Sikora** 1946

Z cyklu Na dlažbě

1998-2003, serigrafie, 42 x 29,8 cm, sign. vzadu Rudolf Sikora
1998/2003, 59/60

1 000 Kč



263 **Oldřich Smutný** 1925 - 2013

Bez názvu, 6 ks

2001 - 2005, suchá jehla, lept, různé formáty, signováno, číslováno, soubor č. 19, originální přebal

VYDAVATEL

Galerie Magna, Ostrava, 2006

Soubor šesti grafických listů inspirovaných jihočeskou krajinou.

1 500 Kč

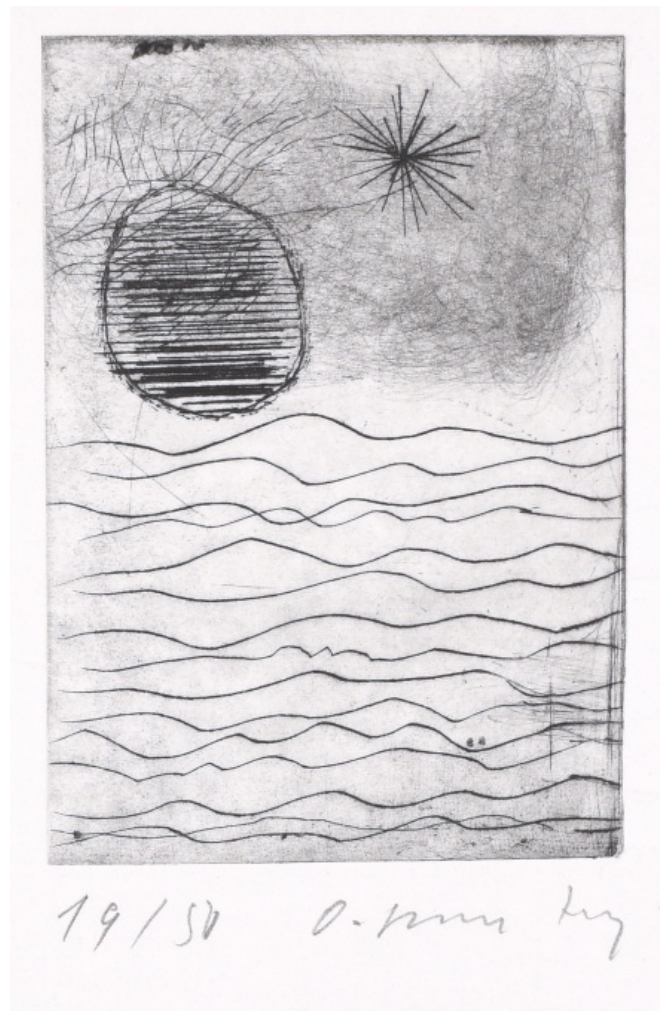

264 **Jiří Sopko** 1942

Trojice

nedatováno, dřevoryt, 15 x 21 cm, sign. Jiří Sopko, XX - XXII

1 500 Kč



265 **Vladimír Suchánek** 1933

Žena

1971, litografie, 16,3 x 17 cm, sign. Vlad. Suchánek 1971, 14/30,
rámováno

300 Kč



266 **Pavel Sukdolák** 1925

Pole II.

nedatováno, lept, 48,5 x 45,5 cm, sign. Pavel Sukdolák, 6/XX, A. T.

2 800 Kč



267 **Naděžda Synecká** 1926

Kontemplace

nedatováno, lept, 93 x 63,5 cm, sign. N. Synecká, 1/1, rámováno

1 000 Kč



268 **Naděžda Synecká** 1926

Sousvětí

nedatováno, lept, 88,5 x 62,5 cm, sign. N. Synecká, 2/5, rámováno

1 000 Kč

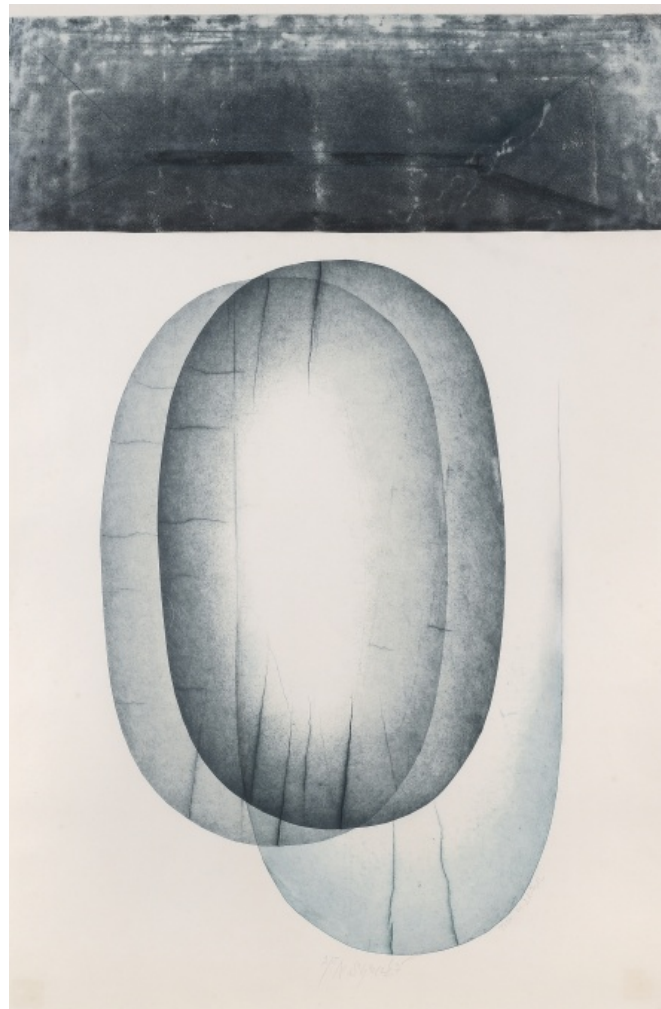

269 **Naděžda Synecká** 1926

Trhliny v prostoru

nedatováno, lept, 64 x 86 cm, sign. N. Synecká, 1/2, rámováno

1 000 Kč

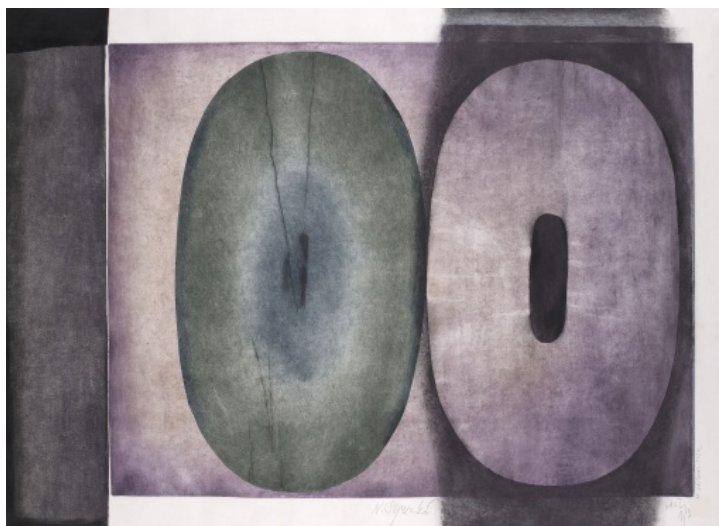

270 **Naděžda Synecká** 1926

Variace II.

nedatováno, monotyp, 73 x 54 cm, sign. N. Synecká, 1/1, rámováno

1 000 Kč

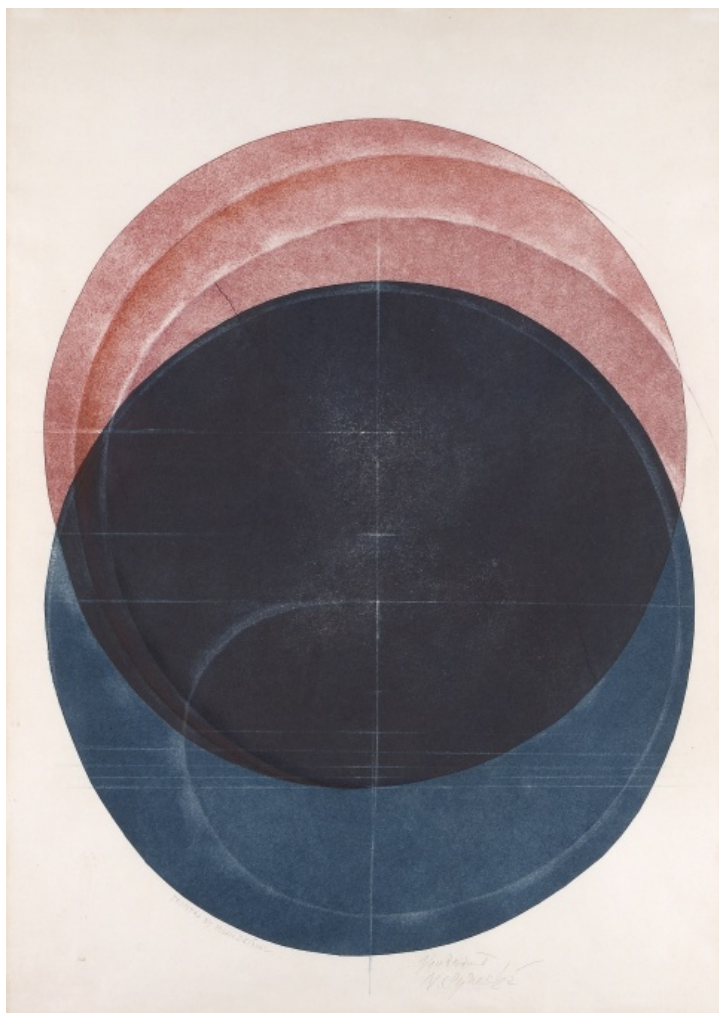

271 Jan Šafránek 1948

Odpočívadlo

nedatováno, suchá jehla, 19,8 x 25 cm, sign. Šafránek, 31/35, rámováno

1 000 Kč



272 Jan Šafránek 1948

Farma

nedatováno, suchá jehla, 19,8 x 25 cm, sign. Šafránek, 33/34, rámováno

1 000 Kč



273 **Eva Švankmajerová** 1940 - 2005

Najděte dámu

nedatováno, litografie, 62 x 39,5 cm, sign. Eva Švankmajerová, orig. lith.,
rámováno

5 500 Kč



274 **Rudolf Valenta** 1929

Červená diagonála

1992, serigrafie, 76 x 56,5 cm, sign. R. Valenta 92, 15/30, rámováno

2 000 Kč



275 **Jaroslav Vožniak** 1933 - 2005

Sofie Loren

1972, suchá jehla, 45 x 61 cm, sign. Jaroslav Vožniak 1972, rámováno

5 500 Kč

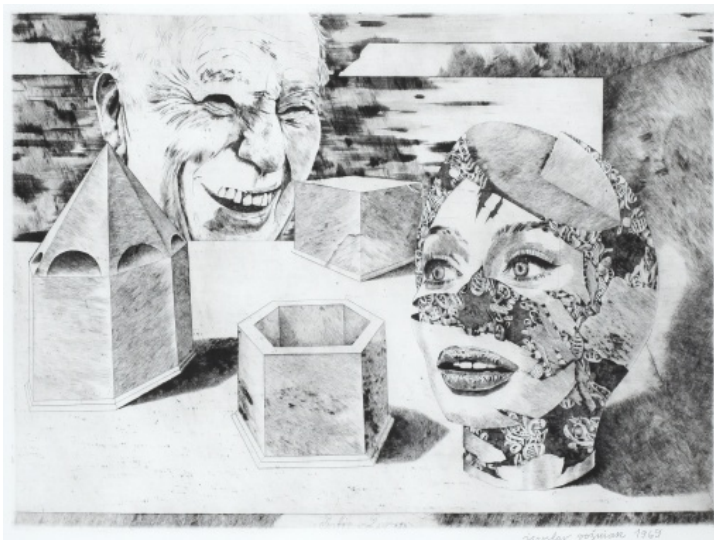

276 **Bernd Zimmer** 1948

Krajina

nedatováno, dřevoryt, 56,5 x 76,5 cm, sign. B. Zimmer, 21/40, rámováno

2 000 Kč

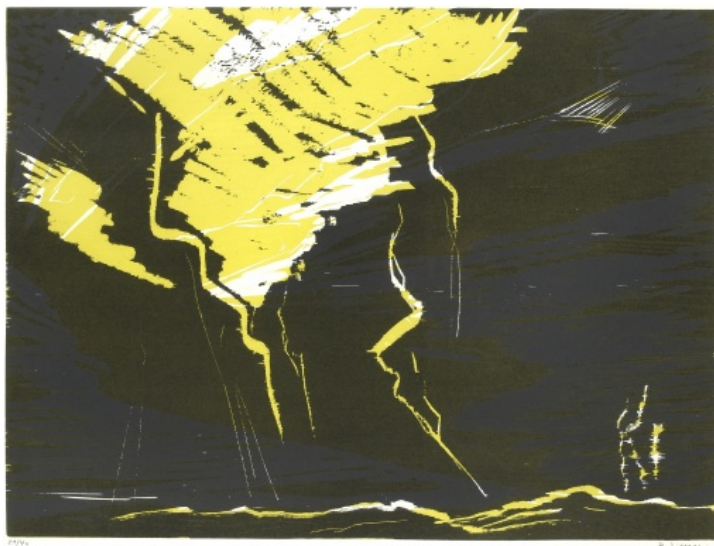

277 **Bernd Zimmer** 1948

Krajina

nedatováno, dřevoryt, 56,8 x 76,8 cm, sign. B. Zimmer, 21/40, rámováno

2 000 Kč



278 **Bernd Zimmer** 1948

Krajina

nedatováno, dřevoryt, 56,7 x 76,3 cm, sign. B. Zimmer, 21/40, rámováno

2 000 Kč

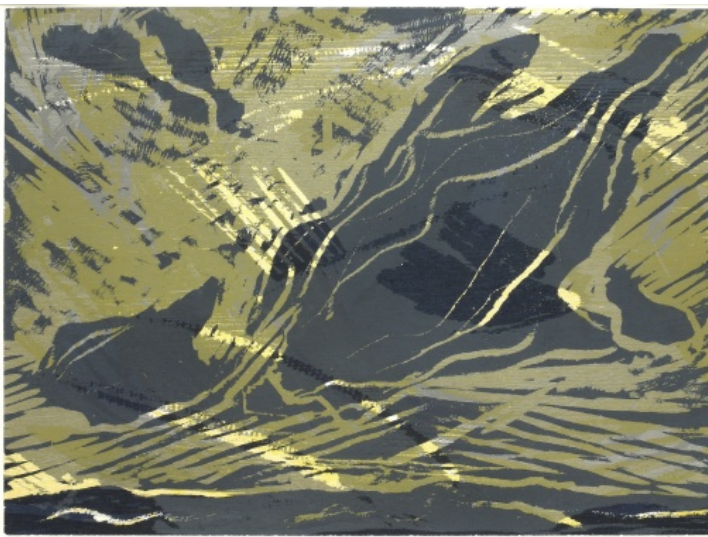

279 **Bernd Zimmer** 1948

Krajina

nedatováno, dřevoryt, 56,8 x 76,8 cm, sign. B. Zimmer, 21/40, rámováno

2 000 Kč



280 **Bernd Zimmer** 1948

Krajina

nedatováno, dřevoryt, 57 x 76,5 cm, sign. B. Zimmer, 21/40, rámováno

2 000 Kč

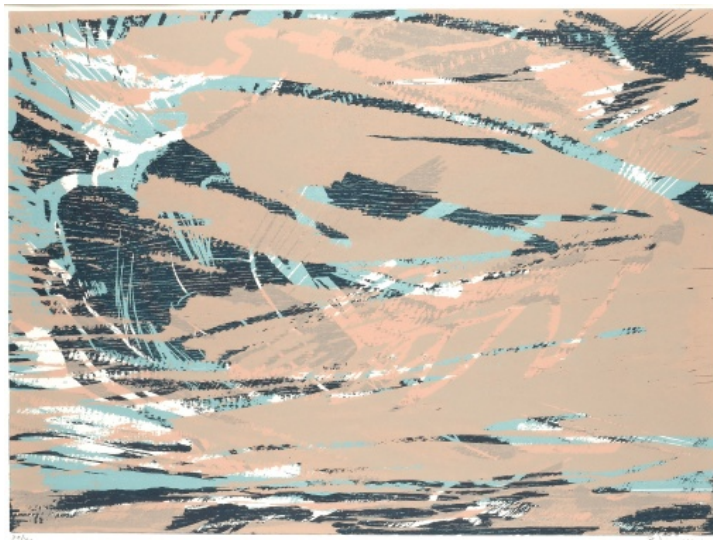

281 **Bernd Zimmer** 1948

Krajina

nedatováno, dřevoryt, 57 x 76,8 cm, sign. B. Zimmer, 21/40, rámováno

2 000 Kč



282 **Bernd Zimmer** 1948

Krajina

nedatováno, dřevoryt, 57 x 77 cm, sign. B. Zimmer, 21/40, rámováno

2 000 Kč



283 **Bernd Zimmer** 1948

Krajina

nedatováno, dřevoryt, 57 x 76,5 cm, sign. B. Zimmer, 21/40, rámováno

2 000 Kč



284 **Bernd Zimmer** 1948

Krajina

nedatováno, dřevoryt, 56,5 x 76,5 cm, sign. B. Zimmer, 21/40, rámováno

2 000 Kč

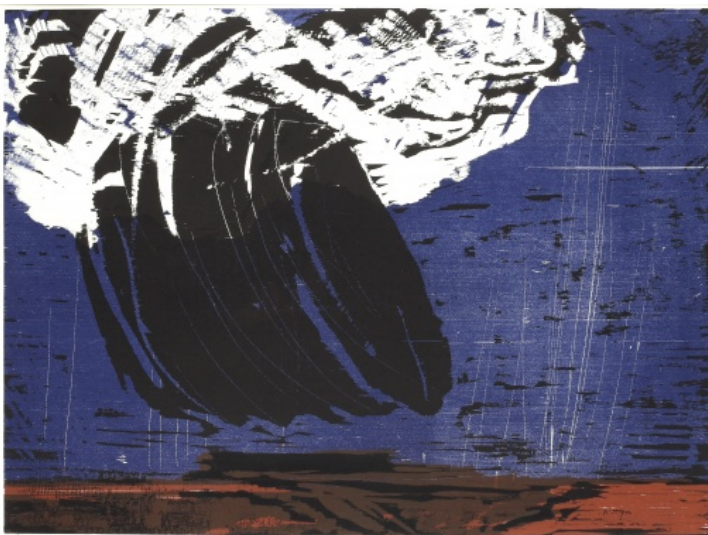

285 **Bernd Zimmer** 1948

Krajina

nedatováno, dřevoryt, 57 x 76,5 cm, sign. B. Zimmer, 21/40, rámováno

2 000 Kč



286 **Bernd Zimmer** 1948

Krajina

nedatováno, dřevoryt, 57 x 76,5 cm, sign. B. Zimmer, 21/40, rámováno

2 000 Kč

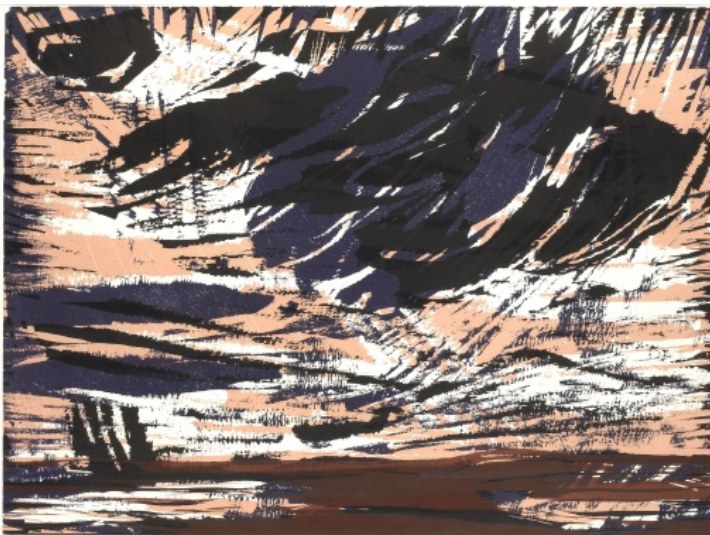

287 Jiří Karel 1952

Cepín

2006, tavené, broušené a leštěné sklo, 30,5 x 15 x 5 cm, sign. J. Karel 06

31 000 Kč



288 František David 1911-1992

Džbán se štěchovickými emblémy

druhá třetina 20. století, glazovaná keramika, v. 26,5 cm, sign. vrypem F. David, keramická huť David, Štěchovice

2 800 Kč



289 **Pavel Hlava** 1924-2003

Váza

1963, autorská práce, unikát, sklo nabíhaný granát se zatavenou stříbrnou folií, tvarované do formy, 23 x 12,5 x 6 cm, sign. P. Hlava
Czechoslovakia, Český křišťál, Chlum u Třeboně, sklárna Včelnička

PROVENIENCE

Získáno z pozůstalosti P. Hlavy.

7 500 Kč



290 **Autor Nezařazen**

Talíř ke 125. výročí porcelánky Březová

1928, porcelán s plastickým dekorem v biskvitu, částečně glazovaný, zlatá nadglazurní linka, p. 27,5 cm, podglazurní značka
PIRKENHAMMER / Czechoslovakia / Kunst-Abteilung, porcelánka
Březová

4 500 Kč



291 **Pavel Hlava** 1924-2003

Žardiniéra

kolem r. 1965, sklo modré se zataveným stříbrem, tvarované do formy, 6,5 x 13 x 11 cm, sign. P. Hlava HP, Borské sklo, Nový Bor, provoz 13, Exbor

PROVENIENCE

Získáno z pozůstalosti P. Hlavy.

3 000 Kč



292 **Autor Nezařazen**

Váza

20. léta, porcelán ručně dekorovaný barvami a zlatem na glazuře, vzácný výskytem, v. 26 cm, podglazurní značka výrobce, nadglazurní značka školy, porcelánka Pfeiffer a Löwenstein, Ostrov / Státní odborná škola pro průmysl porcelánový, Karlovy Vary

4 000 Kč



293 **Pavel Hlava** 1924-2003

Váza na jednu květinu

1963, sklo různých barev vrstvené, hranované, v. 29 cm, model č. V/124/V, Borské sklo, Nový Bor, provoz 13, Exbor

REPRODUKOVÁNO

Archiv Sklářského muzea v Novém Boru, Katalog SE 1.1.64.

6 500 Kč



294 **Pavel Hlava** 1924-2003

Kónická váza

80. léta, sklo zelené opředené bílou opálovou nití, přesklivané sklem čirým, hranované, v. 18 cm, d. 20,5 cm, sign. P. Hlava Czechoslovakia, unikát, autorská práce, Crystalex, Nový Bor, provoz Exbor

PROVENIENCE

Získáno z pozůstalosti P. Hlavy.

11 000 Kč

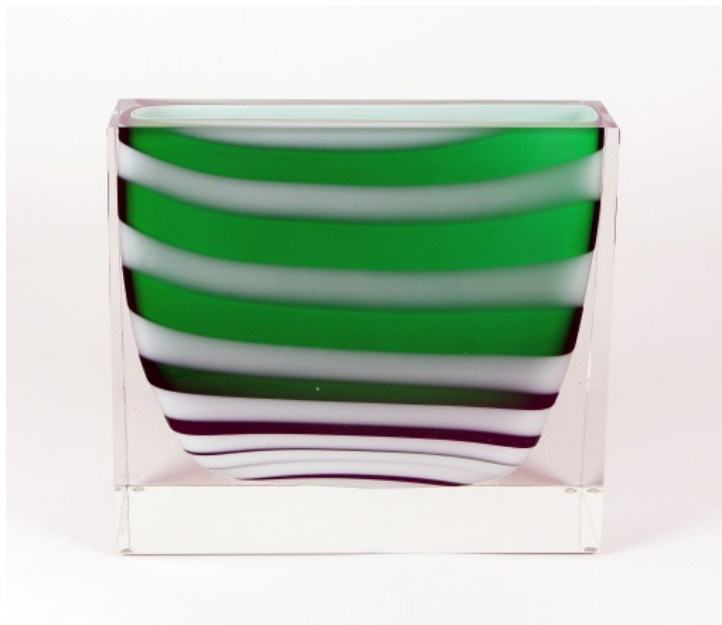

295 **Autor Nezařazen**

Pták

kolem r. 1930, glazovaná keramika, v. 15 cm, model č. 13256, exportní značka Handpainted / ERPHILA / Czechoslovakia, porcelánka Bihl, Ledvice

1 500 Kč



296 **Pavel Hlava** 1924-2003

Váza

kolem r. 1965, sklo sommerso se zatavenou stříbrnou folií, hranované, 18 x 6 x 6 cm, Borské sklo, Nový Bor, provoz 13, Exbor

Určeno laskavostí Mgr. Ivo Křena z Východočeského muzea v Pardubicích.

3 000 Kč



297 **Otto Eckert** 1910-1995

Velká mísa

40. léta, unikát, autorská práce, keramika ručně dekorovaná pod glazurou, dva minimální ořůky glazury na okraji, p. 28,5 cm, v. 7 cm, sign. Eckert

REPRODUKOVÁNO

Tvar 1/1948, č. 9, str. 219-227, obr. na str. 225, srovnání, Praha, 1948

PROVENIENCE

Ateliér autora v Kralovicích.

24 000 Kč



298 **Autor Nezařazen**

Pracovnice JZD

50. léta, porcelán ručně dekorovaný pod glazurou, v. 15 cm, model č. 124, značeno vrypem 124 / 4 / RE, Karlovarský porcelán, závod Royal Dux, Duchcov

3 000 Kč



299 **Ondřej Kroupa**

Váza

2003, sklo čiré se žlutým opálovým jádrem, ovinuté červenou nití, hutně tvarované, v. 29 cm, model č. 0305, původní nálepka výrobce, sklárna Beránek, Škrdlovice

2 500 Kč



300 **Autor Nezařazen**

Rybka

60. léta, porcelán ručně dekorovaný pod glazurou, d. 15 cm, Karlovarský porcelán, závod Royal Dux, Duchcov

800 Kč



301 **Oldřich Lipský** 1922-1987

Váza

1963, sklo sommerso s rubínovým jádrem, broušené, hranované, v. 21 cm, model č. 7252, leptaná značka EXBOR, Borské sklo, Nový Bor, provoz 13, Exbor

REPRODUKOVÁNO

Archiv sklárny Blažek, fotoarchiv Exbor.

3 000 Kč



302 **Autor Nezařazen**

Opička

60. léta, porcelán ručně dekorovaný pod glazurou, v. 9 cm, model č. 848, podglazurní modrá značka výrobce, Karlovarský porcelán, závod Royal Dux, Duchcov

REPRODUKOVÁNO

Royal Dux porcelain figurines, str. 213, Czechoslovak Ceramics, Praha

800 Kč



303 **Miluše Roubíčková** 1922-2015

Váza

1957, sklo s jemně růžovým nádechem, foukané do optické předformy, hutně tvarované, v. 21 cm, Ateliéry Borského skla, Nový Bor

REPRODUKOVÁNO

Le Verre Moderne de Bohême, Raban Josef, str. 60, obr. 69, Artia, Praha, 1963

5 500 Kč



304 **Zdeněk Sigmund** 1924-2017

Nástěnná plastika

1974, unikát, autorská práce, glazovaná keramika, 27 x 35,5 cm, sign. Z. Sigmund 1974, věnování Hvězdovům

PROVENIENCE

Ateliér autora.

15 000 Kč



305 **František Vízner** 1936-2011

Váza

1974, sklo čiré se zeleným jádrem, hutně tvarované, v. 16 cm, model č. 7411, Ústředí uměleckých řemesel Praha, sklárna Škrdlovice

REPRODUKOVÁNO

Vzorové knihy sklárny Škrdlovice.

1 800 Kč



306 **Jaroslav Ježek** 1923-2002

Černá labuť

1963, glazovaný a dekorovaný porcelán, v. 24 cm, model č. 890, podglazurní modrá značka výrobce, Karlovarský porcelán, závod Royal Dux, Duchcov

REPRODUKOVÁNO

Jaroslav Ježek - porcelán, keramika, kresba, malba, str. 43, Galerie umění, Karlovy Vary, 1998

1 800 Kč



307 **Stanislav Libenský (1921 - 2002), Miloslav Janků (1916 - 1994)**

Váza

kolem r. 1960, sklo čiré, foukané do formy, leptaný florální motiv, v. 14 cm, p. 17,5 cm, původní firemní nálepka, Železnobrodské sklárny, Železný Brod

Návrh tvaru Stanislav Libenský, dekor Miloslav Janků.

4 500 Kč



308 **Autor Nezařazen**

Matka s dítětem

60. léta, glazovaný a dekorovaný porcelán, patrně prototyp neuvedený do výroby, v. 26,5 cm, značeno vrypem 15, Karlovarský porcelán, závod Royal Dux, Duchcov

8 000 Kč



309 **František Vízner** 1936-2011

Váza

1968, čiré sklo s hnědým jádrem, hutně tvarované, v. 27 cm, model č. 6852, Ústředí uměleckých řemesel Praha, sklárna Škrdlovice

REPRODUKOVÁNO

Vzorové knihy sklárny Škrdlovice.

5 500 Kč



310 **Autor Nezařazen**

Váza a svícen

90. léta, sklo bílé opálové s modrými vtaveninami, hutně tvarované, 8 x 8 x 7 cm, v. 14,5 cm, Jizerské sklo, Lučany nad Nisou

Firma existovala v letech 1991 až 2003.

1 500 Kč



311 **Autor Nezařazen**

Vázička Interhotel Praha

60. léta, glazovaný a dekorovaný porcelán, nenápadná krátká vlasová prasklinka glazury, v. 14 cm, podglazurní modrá značka výrobce, Karlovarský porcelán, závod Royal Dux, Duchcov

500 Kč



312 **Hana Mrázková**

Konvice

do r. 1963, glazovaná keramika, v. 19,5 cm, značeno Ditmar, Urbach / Made in Czechoslovakia, Spojené keramické závody, Teplice

REPRODUKOVÁNO

Glass Review 18/1963, č. 3, str. 75-79, obr. 2, Rapid, Praha, 1963

2 800 Kč



313 **René Roubíček** 1922-2018

Korál, plastika

60. léta, sklo čiré, hutně volně tvarované z ruky, v. 27,5 cm, Borské sklo, Nový Bor, huť Hantich

REPRODUKOVÁNO

Glass Review 26/1971, č. 3, str. 92-93, obr. 6, Rapid, Praha, 1971
Provedl sklářský mistr Josef Rozinek (1911-1992).

6 500 Kč



314 **Vladimír Tichý** 1926

Talíř

1959, unikát, autorská práce, porcelán ručně dekorovaný pod glazurou, drobné nepravidelnosti glazury z výroby, p. 24,5 cm, v. 3,5 cm, sign. Voloďa Tichý 1959

PROVENIENCE

Získáno z ateliéru autora.

4 000 Kč



315 **Karel Wünsch** 1932

Váza

do r. 1969, sklo čiré s červeným jádrem, hranované a broušené, v. 15,5 cm, model č. 70539, vybráno pro CID v r. 1970; Borské sklo, Nový Bor, provoz 13, Exbor

REPRODUKOVÁNO

Archiv sklárny Blažek, fotoarchiv Exbor; Glass Review 24/1969, č. 9, str. 264-268, obr. 9, Rapid, Praha, 1969; Glass Review 25/1970, č. 7, str. 208-212, obr. 3, Rapid, Praha, 1970

2 000 Kč



316 **Hana Benešová** 1930-2006

Mísa

1975, unikát, autorská práce, keramika s uměleckou glazurou, p. 20 cm, v. 9 cm, sign. H. Benešová or. 1975

PROVENIENCE

Získáno z ateliéru autora.

4 000 Kč



317 **Karel Wünsch** 1932

Dual, váza

1961, sklo přejímané, broušené, v. 26 cm, model č. 46184/87045, minimální ořůky, Borské sklo, Nový Bor, závod Kamenický Šenov

REPRODUKOVÁNO

Archiv sklárny Blažek, fotoarchiv Exbor, Glass Review 19/1964, č. 6, str. 187-189, obr. 1, Rapid, Praha, 1964

2 500 Kč



318 **Jitka Forejtová** 1923-1996

Sedící dívka

60. léta, glazovaná keramika, v. 19,5 cm, Keramo, Kostelec nad Černými lesy

1 500 Kč



319 **Vladimír Míka** 1936

Váza

1963, sklo sommerso, hutně tvarované, v. 17 cm, model č. 53889,
Karlovarské sklo - Moser, Karlovy Vary

REPRODUKOVÁNO

Sklář a keramik 14/1964, příloha Nové vzory ve skle a keramice, str. 34 a
36, Praha, 1964

Vzorek tohoto modelu byl vystaven na Libereckých výstavních trzích v r.
1964 a oceněn zlatou medailí.

4 500 Kč



320 **Jiří Šuhájek** 1943

Váza

1975, sklo hutní s nálepy vtavenými v technice marketerie, v. 21 cm,
Karlovarské sklo - Moser, Karlovy Vary

REPRODUKOVÁNO

Glass Review 30/1975, č. 3, str. 2-13, obr. 27 a 29, Rapid, Praha, 1975

4 500 Kč



321 Jiří Šuhájek 1943

Váza

1978, sklo čiré přejímané bílým opálem s kysličníky kovů, hutně tvarované, v. 23,5 cm, Crystalex, Nový Bor, huť Flora (Hantich)

REPRODUKOVÁNO

Glass Review 34/1979, č. 12, str. 9, obr. 19, Rapid, Praha, 1979

2 800 Kč



322 Ludvika Smrčková 1903-1991

Váza

1939, sklo čiré, matný brus, v. 18 cm, provedeno pro Družstevní práci, sklárna Arnošt Pryl, Růženín (Chocerady)

REPRODUKOVÁNO

Melníková-Papoušková Naděžda, Skleněný sen Ludviky Smrčkové, obr. 24, Aventinum, Praha, 1949

4 000 Kč



323 Jiřina Žertová 1932

Váza

1960, sklo zelené s hnědým jádrem, pravidelné vzduchové bublinky, hutně tvarované, v. 30 cm, model č. 6041, Ústředí uměleckých řemesel Praha, sklárna Škrdlovice

REPRODUKOVÁNO

Vzorové knihy sklárny Škrdlovice.

2 500 Kč



324 Autor Nezařazen

Jablko

60. - 70. léta, sklo čiré a růžové s pravidelnými vzduchovými bublinkami, hutně tvarované, hutní nálep z čirého skla, v. 15,5 cm, Borské sklo, Nový Bor

1 800 Kč



325 **Miloslav Klinger** 1922-1999

Volavka

kolem r. 1965, sklo sommerso, hutně tvarované, v. 26,5 cm

REPRODUKOVÁNO

Tvar 15/1964, č. 9-10, str. 258-283, obr. 766, Praha, 1964

2 200 Kč



326 **Oldřich Lipský** 1922-1987

Váza

kolem r. 1966, sklo přejímané, hranované a broušené, v. 22 cm, Borské sklo, Nový Bor, provoz 13, Exbor

REPRODUKOVÁNO

Archiv sklárny Blažek, fotoarchiv Exbor; Glass Review 19/1964, č. 9, str. 259-263, obr. 8., Rapid, Praha, 1964

3 500 Kč



327 **Jan Brož**

Mísa

1951, sklo uranové, hutně tvarované, 28,5 x 18 x 10 cm, model č. 5197,
sklárna Beránek, Škrdlovice

REPRODUKOVÁNO

Vzorové knihy sklárny Škrdlovice.

2 000 Kč



328 **Josef Hospodka, připsáno** 1923-1989

Váza

50. léta, sklo růžové s uranovým jádrem, hutně tvarované, patrně
prototyp neuvedený do výroby, drobná nepravidelnost, v. 17,5 cm,
Borské sklo, Nový Bor

2 000 Kč

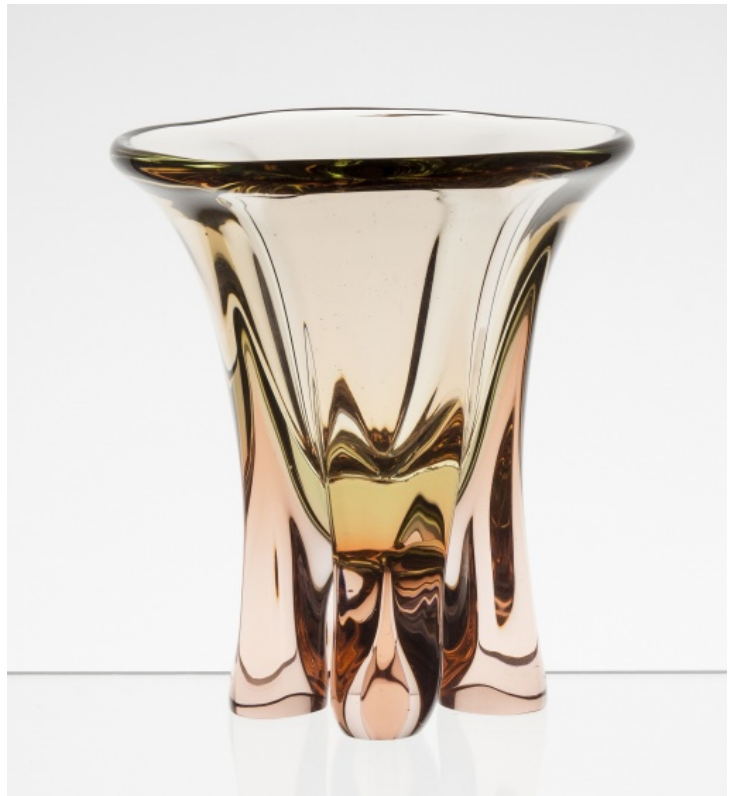

329 **Ludvika Smrčková** 1903-1991

Mísa

1943, sklo modré, foukané do optické formy, p. 20 cm, v. 7 cm, leptaná značka ČMS, Českomoravské sklárny, Krásno nad Bečvou

REPRODUKOVÁNO

Melniková-Papoušková Naděžda, Skleněný sen Ludviky Smrčkové, str. 31, Aventinum, Praha, 1949; Glass Review 8/1953, č. 2, str. 14-17, obr. na str. 14, Rapid, Praha, 1953

4 500 Kč



330 **František Vízner** 1936-2011

Velká váza

1968, sklo berylové, hutně tvarované s použitím tvarovací šablony, v. 30 cm, model č. 6844, Ústředí uměleckých řemesel Praha, sklárna Škrdlovice

REPRODUKOVÁNO

Vzorové knihy sklárny Škrdlovice; Glass Review 24/1969, č. 1, str. 22-25, obr. 7, Rapid, Praha, 1969

Provedeno sklářským mistrem J. Beránkem.

7 500 Kč



331 **Jan Gabrhel** 1930-2017

Váza

60. léta, sklo granátové foukané do formy, drobné nepravidelnosti ve sklovině, p.14 cm, v. 8 cm, Český křišťál, Chlum u Třeboně, sklárna Včelnička

2 000 Kč



332 **Autor Nezařazen**

Ryby k zavěšení, 2 ks

nedatováno, sklo modré, hutně tvarované a matované, 20 x 13,5 x 3,5 cm a 17 x 11,5 x 2,5 cm, Crystalex, Nový Bor

1 500 Kč

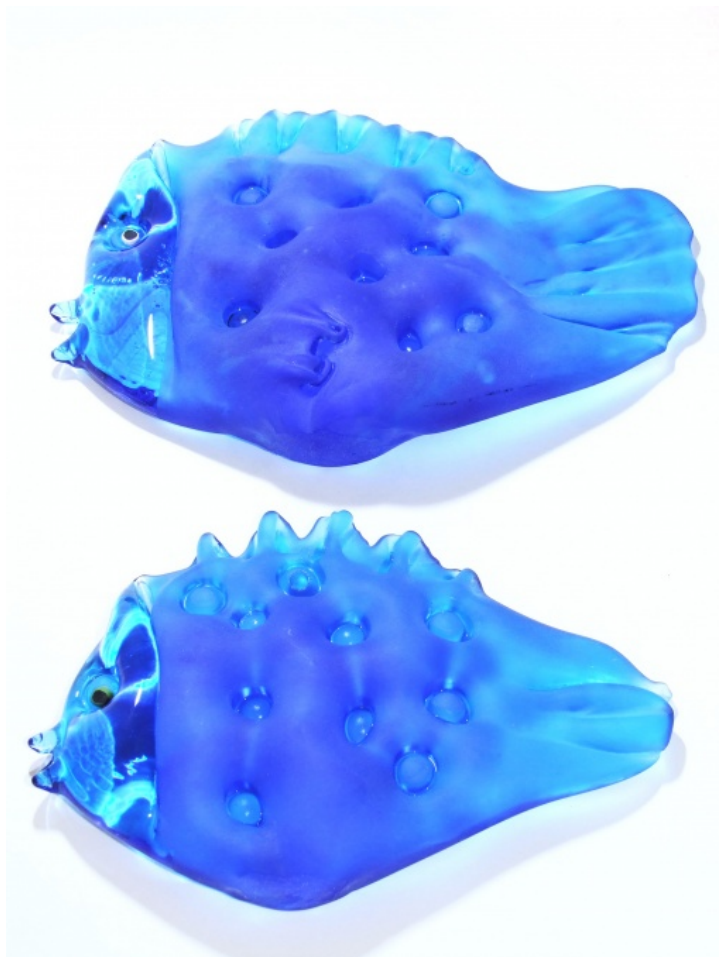

333 Autor Nezařazen
Nástěnný teploměr

60. - 70. léta, sklo barevné, hutně tvarované, přilepený teploměr, v. 17 cm, původní nálepka výrobce, Železnobrodské sklárny, Železný Brod

1 500 Kč

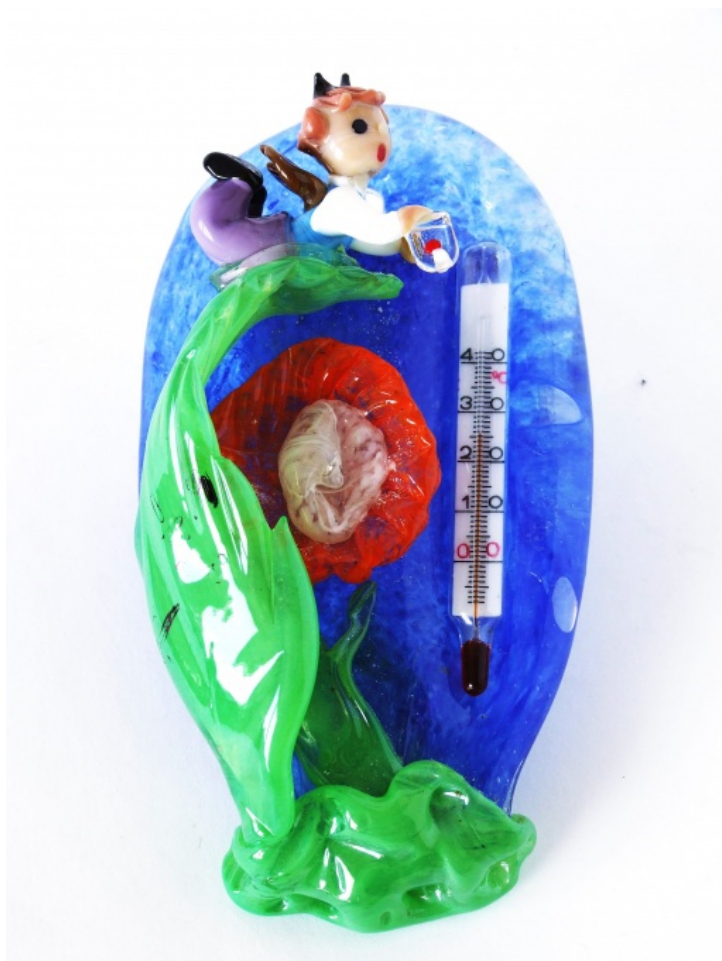

334 Autor Nezařazen
Svícen

60. - 70. léta, sklo barevné, hutně tvarované, 18,5 x 16,5 x 18 cm, Železnobrodské sklárny, Železný Brod

2 000 Kč



335 **Rudolf Jurnikl** 1928-2010

Dvě vázy

1963, sklo ručně lisované, dobová dekorace zlatem resp. pískováním, v. 20 cm, model č. 13142, Sklo Union Teplice, Rudolfova Huť

REPRODUKOVÁNO

Glass Review 18/1963, č. 9, str. 261-264, obr. 7, Rapid, Praha, 1963

1 500 Kč



336 **Milan Metelák** 1928-1993

Váza ze série Duha, Kapky deště

1958, sklo čiré s barevnými vtaveninami, foukané do optické formy, přesklíváním vzniklé pravidelné vzduchové bublinky, v. 14 cm, původní nálepka výrobce, Borské sklo, sklárna Harrachov

REPRODUKOVÁNO

Glass Review 42/1987, č. 3, str. 8-12, obr. 3, Rapid, Praha, 1987; Z Nového Světa do celého světa, 300 let harrachovského skla, str. 397, Arbor vitae, Praha, 2012

2 500 Kč



337 **Autor Nezařazen**

Velké těžítko

nedatováno, sklo čiré, broušené, p. 14,5 cm, v. 12 cm, Borské sklo, Nový Bor

1 800 Kč



338 **Tapio Wirkkala** 1915-1985

Avena, váza

1968, sklo čiré foukané do formy, v. 17 cm, sign. Tapio Wirkkala 3429, sklárna Iittala, Finsko

2 000 Kč



339 **Paul Kedelv** 1917-1990

Flamingo, váza

1958, sklo čiré s barevnými vtaveninami, hutně tvarované, 16,5 x 10,5 x 13 cm, značeno Flamingo, Flygsfors-58, sklárna Flygsfors, Švédsko

4 000 Kč



340 **Jiří Boháč** 1942

Velká váza

1991-1996, sklo zelené přejímané bílým opálem, foukané do dřevěné formy, soukromá tvorba, vyrobeno 20 ks, v. 42 cm, sign. JB, Crystalex, závod 2, huť č. 5, Nový Bor

PROVENIENCE

Získáno z ateliéru autora.

Studium na SPŠ sklářské v Kamenickém Šenově, poté na VŠVU u doc. V. Ciglera. Od r. 1980 návrhářem v ÚBOKu Praha.

3 000 Kč



341 Jiří Boháč 1942

Velká váza

1991-1996, sklo rubínové ovíjené bílou opálovou nití, fukané do dřevěné formy, soukromá tvorba, vyrobeno 20 ks, v. 42 cm, sign. JB, Crystalex, závod 2, huť č. 5, Nový Bor

PROVENIENCE

Získáno z ateliéru autora.

Studium na SPŠ sklářské v Kamenickém Šenově, poté na VŠVU u doc. V. Ciglera. Od r. 1980 návrhářem v ÚBOKu Praha.

3 500 Kč



342 Jiří Boháč 1942

Velká váza

1991-1996, sklo modré přejímané bílým opálem, fukané do dřevěné formy, soukromá tvorba, vyrobeno 10 ks, v. 37 cm, sign. JB, Crystalex, závod 2, huť č. 5, Nový Bor

PROVENIENCE

Získáno z ateliéru autora.

Studium na SPŠ sklářské v Kamenickém Šenově, poté na VŠVU u doc. V. Ciglera. Od r. 1980 návrhářem v ÚBOKu Praha.

2 700 Kč



343 Jiří Boháč 1942

Talíř

1991-1996, sklo rosalinové přejímané bílým opálem, hutně tvarované, soukromá tvorba, vyrobeno 5 kusů, v. 6 cm, p. 25 cm, sign. JB, Crystalex, závod 2, huť č. 5, Nový Bor

PROVENIENCE

Získáno z ateliéru autora.

Studium na SPŠ sklářské v Kamenickém Šenově, poté na VŠVU u doc. V. Ciglera. Od r. 1980 návrhářem v ÚBOKu Praha.

2 800 Kč



344 Jiří Boháč 1942

Velká mísa

1991-1996, sklo čiré s oranžovými frity, foukané do formy, soukromá tvorba, vyrobeno 5 kusů, v. 14 cm, p. 27 cm, sign. JB, Crystalex, závod 2, huť č. 5, Nový Bor

PROVENIENCE

Získáno z ateliéru autora.

Studium na SPŠ sklářské v Kamenickém Šenově, poté na VŠVU u doc. V. Ciglera. Od r. 1980 návrhářem v ÚBOKu Praha.

3 400 Kč



345 Jiří Boháč 1942

Váza

1991-1996, sklo rosalinové ovinuté zelenou nití, foukané do formy, soukromá tvorba, vyrobeno 10 kusů, v. 21 cm, sign. JB, Crystalex, závod 2, huť č.5, Nový Bor

PROVENIENCE

Získáno z ateliéru autora.

Studium na SPŠ sklářské v Kamenickém Šenově, poté na VŠVU u doc. V. Ciglera. Od r. 1980 návrhářem v ÚBOKu Praha.

2 600 Kč



346 Jiří Boháč 1942

Váza

1991-1996, unikát, sklo kobaltové, přejímané rubínem, foukané do formy, v. 29 cm, sign. JB, Crystalex, závod 2, huť č.5, Nový Bor

PROVENIENCE

Získáno z ateliéru autora.

Studium na SPŠ sklářské v Kamenickém Šenově, poté na VŠVU u doc. V. Ciglera. Od r. 1980 návrhářem v ÚBOKu Praha.

4 500 Kč



347 **František Vízner** 1936-2011

Váza

1975, sklo čiré přejímané sklem modrým a zeleným, hutně tvarované, v. 22 cm, model č. 7533, Ústředí uměleckých řemesel Praha, sklárna Škrdlovice

REPRODUKOVÁNO

Vzorové knihy sklárny Škrdlovice.

4 000 Kč



348 **Jan Gabrhel** 1930-2017

Váza

1959, sklo granátové s optickým dekorem, v. 20,5 cm, model č. 9441, Český křišťál, Chlum u Třeboně

REPRODUKOVÁNO

Glass Review 14/1959, č. 10-11, str. 18, Rapid, Praha, 1959

2 000 Kč



349 **Josef Švarc** 1928

Váza

1959, sklo olovnatý křišťál se soustřednými vzduchovými prstenci, broušené, v. 20,5 cm, model č. 89013/0/63005, Bohemia Poděbrady, sklárna Josefodol

REPRODUKOVÁNO

Glass Review 24/1969, č. 11, str. 326-331, obr. na str. 327, Rapid, Praha, 1969; České sklo, Langhamer Antonín, historie českého skla a současnost v oborovém podniku Crystalex Nový Bor, str. 142, obr. 127, Nový Bor, 1985

2 500 Kč



350 **A. Krchňáková**

Miska

2010, sklo foukané do formy napevno, hutně dotvarované a malované, autorská práce, v. 11 cm, sign. a datováno A. Krchňáková 2010, Nový Bor

2 500 Kč



351 **Pavel Hlava** 1924-2003

Váza

1980, sklo čiré s barevným a se zataveným stříbrem, hutně tvarované, v. 12 cm, sign. P. Hlava Československo, výstavní štítek s pořadovým č. 164, huť sklárny Škrdlovice

PROVENIENCE

Získáno z pozůstalosti P. Hlavy.

5 500 Kč



352 **Václav Hanuš** 1924-2009

Váza

1967, sklo s optickým dekorem, hranované, v. 19 cm, model č. 25579, Jablonecké sklárny, sklárna Desná

REPRODUKOVÁNO

Glass Review 23/1968, č. 8, str. 277, obr. 2, Rapid, Praha, 1968

1 800 Kč



353 **Zdeněk Šťáhlavský, připsáno** 1926

Váza

1967, sklo vrstvené imitující achát, broušené, v. 21 cm, Výzkumný ústav užitého skla (VÚUS), Nový Bor

REPRODUKOVÁNO

Archiv Sklářského muzea v Novém Boru, katalog VÚUS Nový Bor/19, model č. 12/67

3 200 Kč



354 **Josef Kochrda** 1939-1995

Váza

1966, sklo čiré s barevnými vtaveninami v dolní části, hutnětvarované, v. 23 cm, model č. 3/66, Výzkumný ústav užitého skla (VÚUS), Nový Bor

REPRODUKOVÁNO

Archiv Sklářského muzea v Novém Boru, katalog VÚUS Nový Bor
Provedl sklářský mistr Josef Flek (1922-2002).

3 500 Kč



355 **Miloslava Svobodová - Wyckmans** 1936-2005

Galaxy, váza

1965, sklo s natavenými střepy, hutně tvarované, v. 41 cm, model č. 6533, Ústředí uměleckých řemesel Praha, sklárna Škrdlovice

REPRODUKOVÁNO

Glass Review 21/1966, č. 8, str. 248-251, obr. 2, Rapid, Praha, 1966;
České sklo, str. 146, Východočeské muzeum, Pardubice, 2016

3 000 Kč



356 **Hana Košťupcová**

Velká váza

1985, unikát, autorská práce, sklo přejímané, broušené a matované, v. 41,5 cm, Nový Bor

4 000 Kč



357 **Pavel Hlava** 1924-2003

Váza na jeden květ

1957, sklo sommerso se zeleným jádrem, hranované a leštěné, drobná nepravidelnost ve sklovině, v. 21,5 cm, sign. PH 1957, výstavní štítek s pořadovým č. 5, Borské sklo, Nový Bor, sklárna Chřibská

Jedna z prvních váz, na které spolupracovali sklářští mistři Antonín Jaroš a Karel Švanda. Vzorek tohoto modelu byl vystaven na XI. Triennale di Milano v r. 1957.

17 000 Kč



358 **Milan Metelák** 1928-1993

Váza

kolem r. 1966, sklo čiré podjímáné chromaventurinem, hutně tvarované, plastické nálepy, v. 20,5 cm, Borské sklo, sklárna Harrachov

REPRODUKOVÁNO

Glass Review 21/1966, č. 8, str. 252-255, srovnání, Rapid, Praha, 1966

4 000 Kč



359 **Pavel Hlava** 1924-2003

Váza

1966, sklo čiré podjímané opálem, dekor cér a stříbro v mezivrstvě, hranované, v. 20 cm, model č. 87814, dekor č. 71866, Borské sklo, Nový Bor, provoz 13, Exbor dekor

REPRODUKOVÁNO

Archiv sklárny Blažek, fotoarchiv Exbor.

3 000 Kč



360 **Vladimír Míka** 1936

Váza

1964, sklo sommerso, hutně tvarované, 21,5 x 8,5 x 16 cm, Karlovarské sklo - Moser, Karlovy Vary

REPRODUKOVÁNO

Sklář a keramik 14/1964, příloha Nové vzory ve skle a keramice, str. 34 a 36, Praha, 1964

6 000 Kč



361 **Karel Wünsch** 1932

Váza

1964, sklo žluté se zatavenými frity dle patentu prof. Vlastimila Pospíchala (nar. 1921), hranované, v. 18 cm, Borské sklo, Nový Bor, provoz 13, Exbor

REPRODUKOVÁNO

Glass Review 19/1964, č. 9, str. 259-263, obr. 12, Rapid, Praha, 1964

4 500 Kč



362 **Adolf Matura** 1921-1979

Dvě mísy

1965, sklo barevné, ručně lisované, 27 x 21 x 4,5 cm a 28,5 x 20,5 x 5,5 cm, model č. 13221 a 13223, Sklo Union Teplice, Rudolfova Hut'

REPRODUKOVÁNO

Glass Review 23/1968, č. 1, str. 23, obr. 28 a obr. 30, Rapid, Praha, 1968; Newhall Marcus, Sklo Union - Art before industry, Hope Fountain Books, Braintree, Anglie, 2008

2 500 Kč



363 Autor Nezařazen

Dekorativní terč

nedatováno, sklo hnědé, broušené, p. 14 cm

1 500 Kč



364 Autor Nezařazen

Dekorativní panel

nedatováno, sklo tmavě zelenošedé, pískovaný dekor, 23,5 x 23,5 cm

1 800 Kč



365 **František Koudelka** 1930-1992

Ananas, váza

do r. 1970, sklo čiré podjímané azurovým s černou, foukané do kovové formy a hutně dotvarované, neobvyklá barevná varianta, v. 26 cm, model č. 87287, Borské sklo, sklárna Prácheň

REPRODUKOVÁNO

Glass Review 25/1970, č. 12, str. 354-356, obr. 2, Rapid, Praha, 1970

2 200 Kč



366 **Rudolf Jurníkl** 1928 - 2010

Váza

1970, sklo čiré, ručně lisované a matované, v. 21 cm, model č. 3425/M, Sklo Union Teplíce, sklárna Libochovice

REPRODUKOVÁNO

Glass Review 27/1972, č. 5, str. 146-149, obr. 4, Rapid, Praha, 1972; Katalog R. Jurníkl, str. 18, obr. 18., Sklo Union, Teplíce, 1980

Model byl vybrán pro CID v r. 1973, oceněn Grand Prix na Mezinárodní výstavě skla a keramiky v Jablonci n. N. v r. 1973 a zlatou medailí ve Valencii v r. 1976.

2 000 Kč



367 **Rudolf Beránek** 1930

Dvě vázy

1969, sklo čiré s modrým pruhem, hutně tvarované, v. 30,5 a 20,5 cm, model č. 6913, Ústředí uměleckých řemesel Praha, sklárna Škrdlovice

REPRODUKOVÁNO

Vzorové knihy sklárny Škrdlovice.

2 500 Kč



368 **Elis Bergh** 1881-1954

Váza se švédským státním znakem

30. - 40. léta, sklo olovnatý křišťál, hranované, broušené a ryté, v. 20 cm, značeno vrypem Kosta k.k 590, sklárna Kosta, Švédsko

2 500 Kč



369 **Ludvika Smrčková, připsáno** 1903-1991

Dóza s motivem Prahy

40. - 50. léta, sklo čiré, leptané a broušené, 14,5 x 11,5 x 5 cm, Borské sklo, Nový Bor

2 800 Kč



370 **Oldřich Lipský** 1922-1987

Váza

kolem r. 1966, sklo ambrové přejímané červeným, broušené, v. 15 cm, Borské sklo, Nový Bor, provoz 13, Exbor

REPRODUKOVÁNO

Archiv sklárny Blažek, fotoarchiv Exbor.

2 800 Kč



371 **Oldřich Lípa (1912 - 2014), Luboš Metelák (1934)**

Svícen

kolem r. 1972, sklo čiré s barevnými vtaveninami a vzduchovými bublinami, hutně tvarované, p. 15,5 cm, v. 11 cm, model č. 54153, Karlovarské sklo - Moser, Karlovy Vary

REPRODUKOVÁNO

Glass Review 27/1972, č. 2, str. 43-45, obr. 2, Rapid, Praha, 1972

2 000 Kč



372 **Jiřina Žertová** 1932

Váza

1960, sklo sommerso se sklem uranovým a pravidelnými vzduchovými bublinkami, hutně tvarované, v. 20 cm, model č. 6028, Ústředí uměleckých řemesel Praha, sklárna Škrdlovice

REPRODUKOVÁNO

Vzorové knihy sklárny Škrdlovice.

1 800 Kč



373 **Arnold Zadikow** 1884-1943

Miska

kolem r. 1940, sklo křišťálové, broušené, p. 15 cm, v. 6 cm, na profilovaném spodku neznačeno, sklárna Moser, Karlovy Vary

REPRODUKOVÁNO

Mergl Jan, Pánková Lenka - Moser 1857-1997, str. 111, srovnání, Moser, Karlovy Vary, 1997

3 500 Kč



374 **Autor Nezařazen**

Váza a mísa

60. léta, sklo čiré s barevnými vtaveninami, hutně tvarované, v. 18,5 cm, d. 26 cm, původní nálepky výrobce, Výzkumný ústav užitkového skla (VÚUS), Nový Bor

2 500 Kč



375 **Pavel Pánek (1945 - 2008), Václav Hanuš (1924 - 2009)**

Dvě vázy

1972, 1962, sklo modré, ručně lisované, v. 16,5 a 14,5 cm, model č. 5135 a 622, Sklo Union Teplice, sklárna Rosice

REPRODUKOVÁNO

Glass Review 28/1973, č. 3, str. 6-23, obr. 36, Rapid, Praha, 1973;
Newhall Marcus, Sklo Union - Art before industry, Hope Fountain Books,
Braintree, Anglie, 2008

1 800 Kč

