

VÝZNAMNÁ DÍLA ČESKÉHO UMĚNÍ

29. 05. 2022 19:00



001 **František Kupka** 1871 - 1957

Le Cantique des Cantiques (Jean de Bonnefon)

1905, dřevoryt, 6 ks, psáno ve francouzském jazyce, původní vazba

60 000 Kč



002 **Bohumil Kubišta** 1884 - 1918

Motiv z Florencie

1907, lept, 25 x 34,5 cm, rámováno

REPRODUKOVÁNO

Bohumil Kubišta, reprodukce č. 32, Odeon, Praha, 1984

22 000 Kč



003 **Václav Špála** 1885 - 1946

Kubistická dívka

kolem roku 1913, tuš na papíře, 11,5 x 18,5 cm, rámováno

PROVENIENCE

Současným majitelem získáno z pozůstalosti Václava Špály.

60 000 Kč

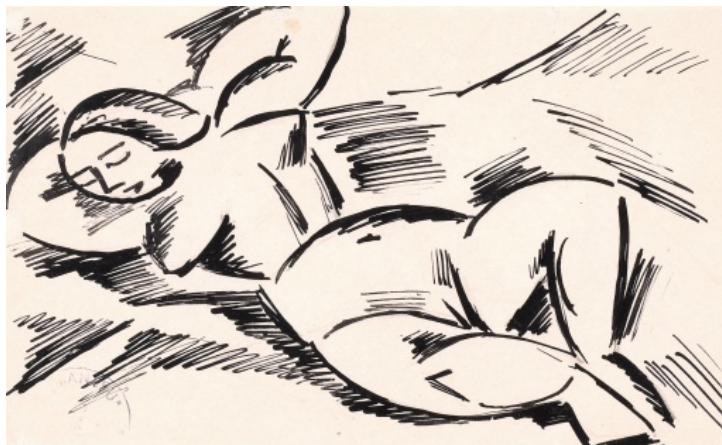

004 **Bohumil Kubišta** 1884 - 1918

Istrijská krajina

1918, dřevorez, 14,5 x 20 cm, rámováno

REPRODUKOVÁNO

Bohumil Kubišta, str. 182, Odeon, Praha, 1984

190 000 Kč



005 **Václav Špála** 1885 - 1946

Tanec

kolem roku 1913, tuš na papíře, 12 x 19 cm, rámováno

PROVENIENCE

Současným majitelem získáno z pozůstalosti Václava Špály.

55 000 Kč



007 **Václav Špála** 1885 - 1946

Autoportrét

1915, tužka na papíře, 20,3 x 16,2 cm, sign. V. Š., rámováno

PROVENIENCE

Současným majitelem získáno z pozůstalosti Václava Špály.

28 000 Kč



008 **Rudolf Kremlička** 1886 - 1932

Sedící žena

nedatováno, olej na překližce, 38 x 32 cm, rámováno

PROVENIENCE

Získáno z pozůstalosti významného historika umění.

25 000 Kč



009 **Otakar Nejedlý** 1883 - 1957

Krajina

1920, olej na desce, 30 x 38 cm, sign. O. N. 1920, vzadu opatřeno razítkem z výstavy, rámováno

VYSTAVENO

Otakar Nejedlý, Galerie Moderna, Praha, 2012

25 000 Kč



010 **František Kupka** 1871 - 1957

Quelques Peintres (L. A. Grémilly)

1922, pochoir, 1 ks; dřevoryt, 19 ks, psáno ve francouzském jazyce, opatřeno věnováním, č. 285/500, původní vazba

Tento zásadní titul byl vydán po první samostatné výstavě Františka Kupky v galerii Povolozky v roce 1921.

110 000 Kč

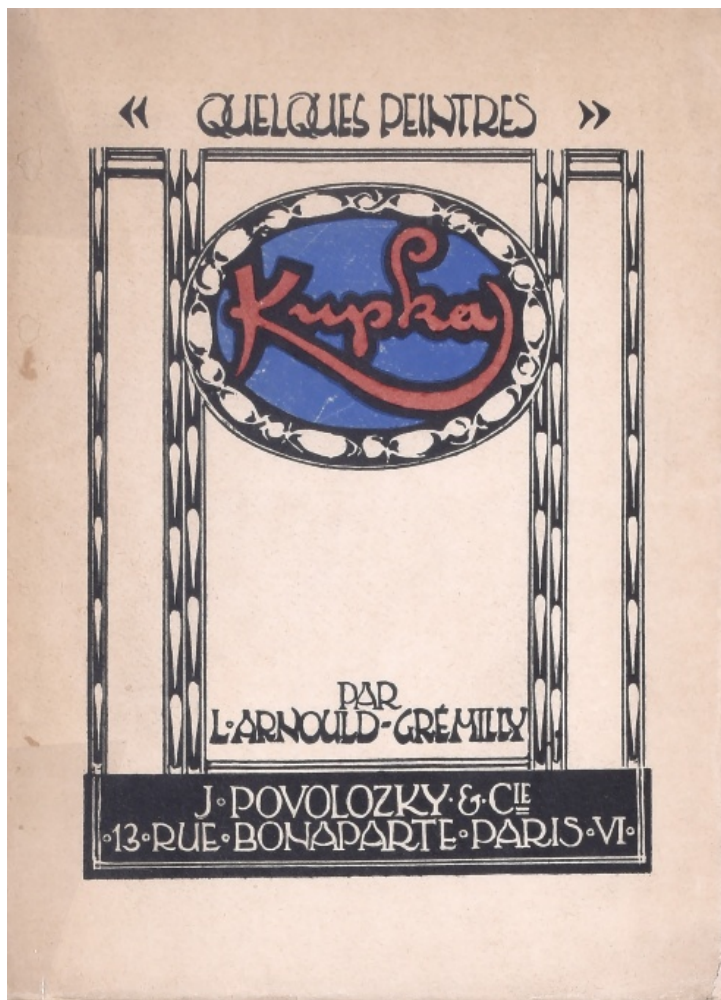

011 **Vojtěch Tittelbach** 1900 - 1971

Kompozice

1930, olej na plátně, 67 x 58 cm, značeno vzadu, rámováno

PROVENIENCE

Současným majitelem získáno z pozůstalosti Miloše Šafránka.

42 000 Kč



012 **František Kupka** 1871 - 1957

Conquete du silence (Antoine Orliac)

1936, dřevoryt, 1 ks, psáno ve francouzském jazyce, původní vazba

5 000 Kč

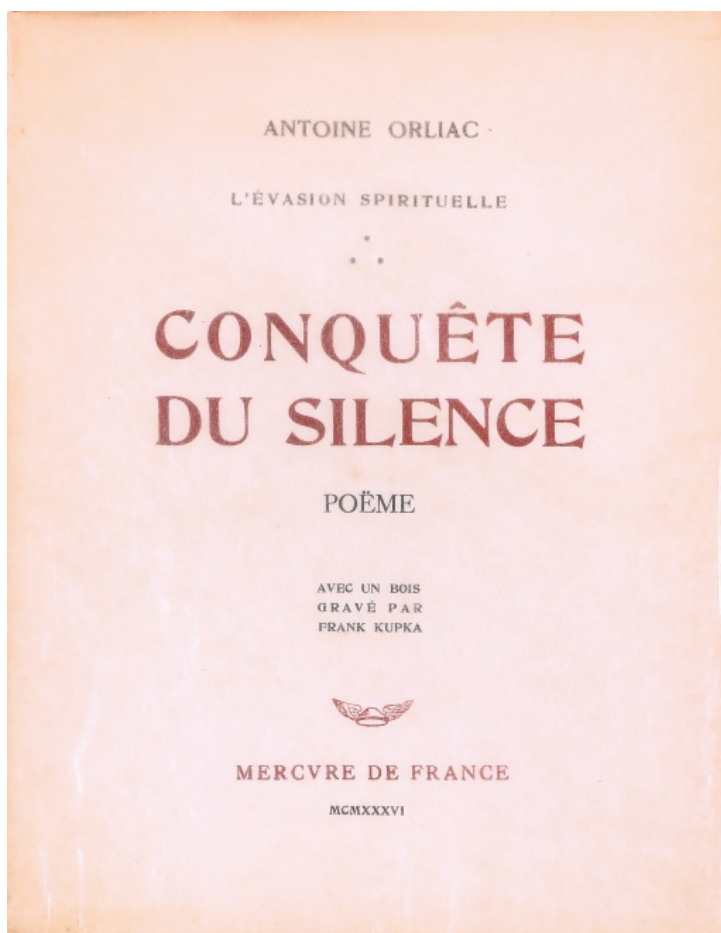

013 **Emil Filla** 1882 - 1953

Torso naděje (František Halas)

1946, lept, 7 ks, opatřeno věnováním F. Halase, výtisk č. 296, původní vazba

50 000 Kč

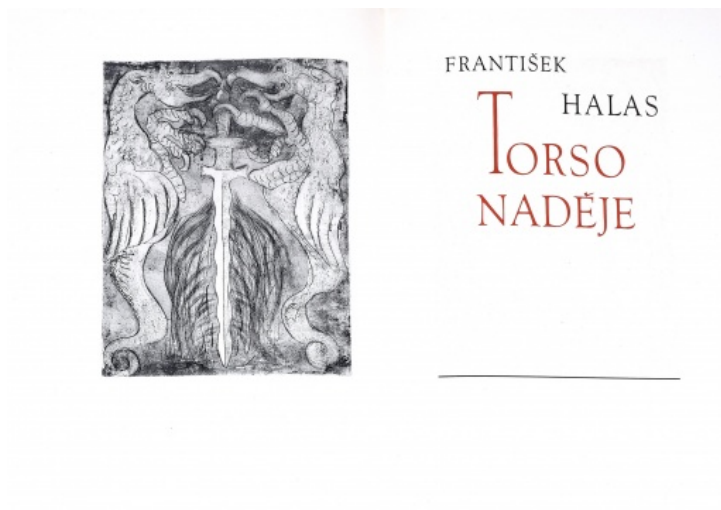

014 **Toyen** 1902 - 1980

Střelnice

1946, I. vydání, 12 ks, zinkografie, 28,3 x 41,5 cm, plátěný hřbet, původní vazba

Úvodní báseň Jindřicha Heislera a předmluva Karla Teigehe.

110 000 Kč



015 **Andrej Bělocvětov** 1923 - 1997

Zátiší

1954, olej na překližce, 32 x 48 cm, sign. Bělocvětov 54, rámováno

PROVENIENCE

Získáno z pozůstalosti významného historika umění.

35 000 Kč



016 **Hugo Demartini** 1931 - 2010

Bez názvu

1962, bronz, 166 x 75 cm, sign. H. Demartini 1962

PROVENIENCE: Současným majitelem získáno ze sbírky významné finanční instituce.

1 100 000 Kč



017 **Věra Janoušková** 1922 - 2010

Hlava

1962, kvaš, tempera, tuš a gáza na plátně, 61 x 43,5 cm, sign. V. J. 1962, rámováno

27 000 Kč



018 **Ota Janeček** 1919 - 1996

Tvar

1963, bronz, 107 x 105 x 27 cm; s podstavou v. 115 cm, sign. O. Janeček, č. soupisu 9548, I. odlitek

420 000 Kč



019 **Jaroslav Vožniak** 1933 - 2005

Fragmenty hmyzu

1964, olej na plátně, 40 x 45,5 cm, sign. J. Vožniak 1964, rámováno

27 000 Kč



020 Jiří Balcar 1929 - 1968

Mezi svými

1966, akvatinta, lept, 33 x 21,2 cm, sign. Jiří Balcar 66, 8/20, rámováno

11 000 Kč



021 Karel Souček 1915 - 1982

Don Quijote

konec 60. let, olej na papíře, 59 x 70 cm, rámováno

19 000 Kč



022 **Ladislav Zívř** 1909 - 1980

Pupen

1969, pálená hlína, polychromováno, 40 x 13 x 8 cm, značeno Zívř 69, přiložen posudek pravosti

REPRODUKOVÁNO

Ladislav Zívř, str. 382, č. soupisu 381, Kant, Praha, 2013
Konzultováno s PhDr. Jaromířem Tyltem - autorem monografie Ladislava Zívřa.

120 000 Kč



023 **Jiří Načeradský** 1939 - 2014

Stroje

1972, olej na plátně, 62,5 x 55,2 cm, sign. Načeradský 72, rámováno

85 000 Kč

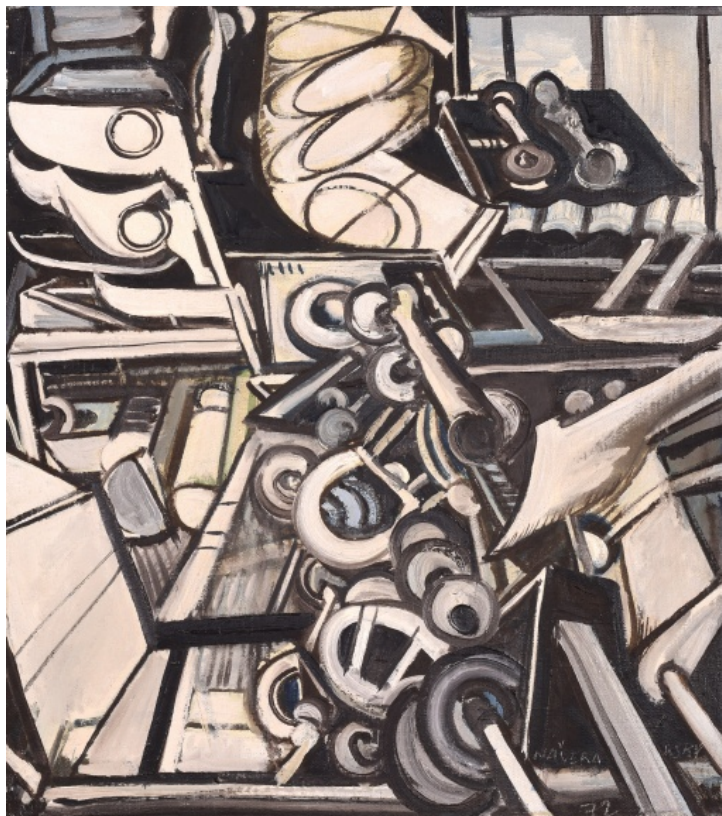

024 **Jan Koblasa** 1932 - 2018

Bez jezdce

70. léta, polychromované dřevo, v. 80 cm, sign. JK

150 000 Kč



025 **Josef Hampl** 1932 - 2019

Bez názvu

1977, tiskařské barvy na plátně, 60 x 60 cm, sign. vzadu J. Hampl 77

42 000 Kč

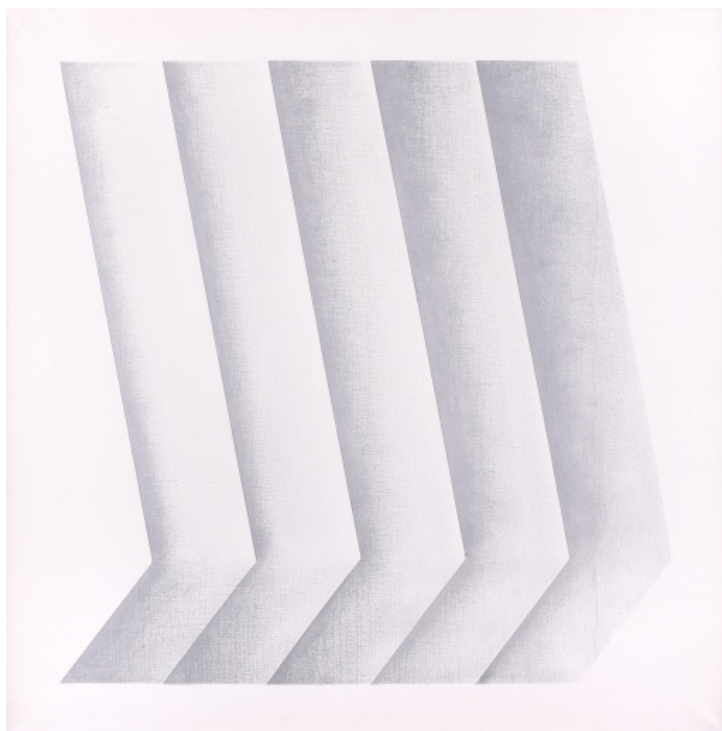

026 Jaroslav Eduard Dvořák 1946

Z kůlny

1979, olej na plátně, 150 x 100 cm, sign. J. E. Dvořák 79

65 000 Kč



027 Stanislav Judl 1951 - 1989

Bez názvu VII.

počátek 80. let, tuš a tužka na papíře, 54 x 62 cm, rámováno

VYSTAVENO

Napjaté vztahy, Stanislav Judl, Galerie Nová síň, Praha, 2021

22 000 Kč

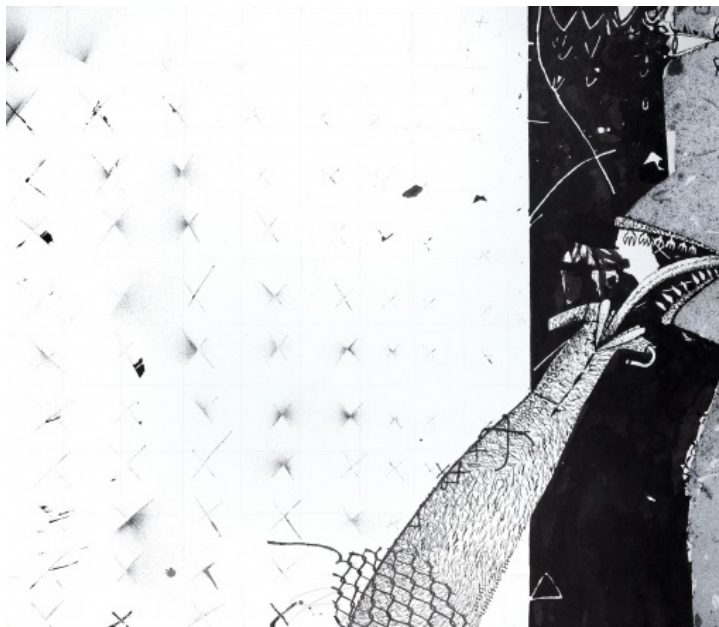

028 **Rudolf Němec** 1936 - 2015

Stojící akt

1980 - 1981, olej na plátně, 85 x 62 cm, sign. vzadu R. Němec 1980 - 1, rámováno

REPRODUKOVÁNO

Revue Art 1/2018, Prague Auctions, Praha, 2018

90 000 Kč



029 **Stanislav Judl** 1951 - 1989

Bez názvu, Ventilátor

kolem roku 1980, kombinovaná technika na plátně, 90 x 120 cm

VYSTAVENO

Napjaté vztahy, Stanislav Judl, Galerie Nová síň, Praha, 2021

150 000 Kč



030 **Vladimír Novák** 1947

Dovnitř I.

1981, olej na plátně, 170 x 140 cm, sign. vzadu V. Novák 1981

REPRODUKOVÁNO

Vladimír Novák, Krásné dny, str. 42, Galerie Peron, Praha, 2001

140 000 Kč

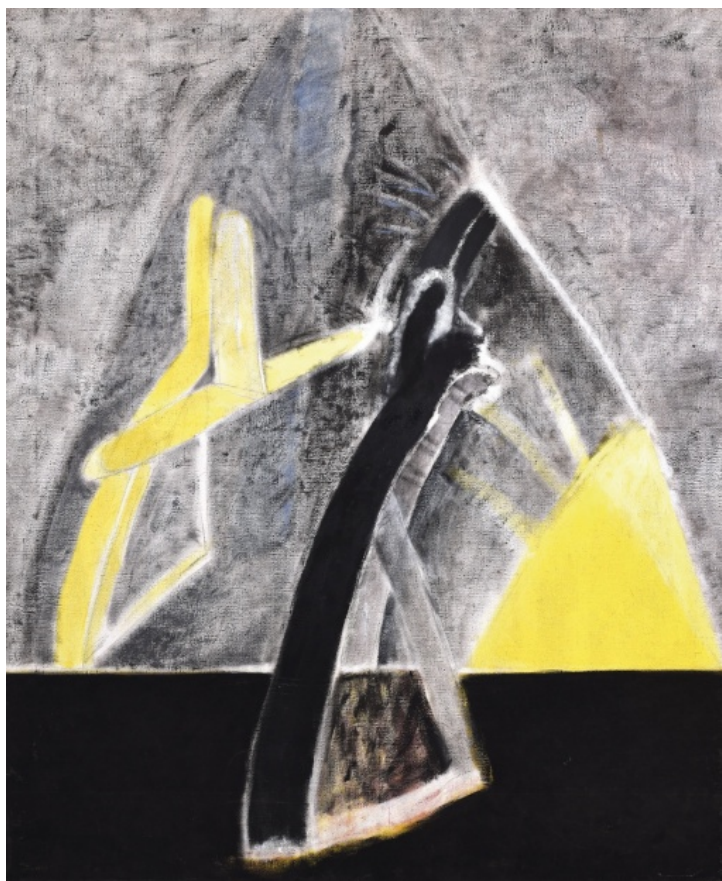

031 **Karel Souček** 1915 - 1982

Barcelona

1981, olej na plátně, 140 x 110 cm, sign. K. Souček, rámováno

75 000 Kč



032 **Vladimír Kokolia** 1956

Bez názvu

1983, akryl na desce, 44,5 x 35 cm, sign. vzadu V. Kokolia 83, rámováno

60 000 Kč



033 **Aleš Lamr** 1943

Paraván

1983, akvarel a tuš na papíře, 58,5 x 41,5 cm, sign. Lamr 83, rámováno

9 000 Kč



034 **Ota Janeček** 1919 - 1996

Noc a den

1984, olej na plátně, 97 x 135 cm, sign. Ota Janeček 1984, č. soupisu 4123, rámováno

VYSTAVENO

Ota Janeček, Obrazy, Výstavní síň Mánes, Praha, 1995; Ota Janeček, Obrazy, Muzeum a galerie v Prostějově, 2007

280 000 Kč

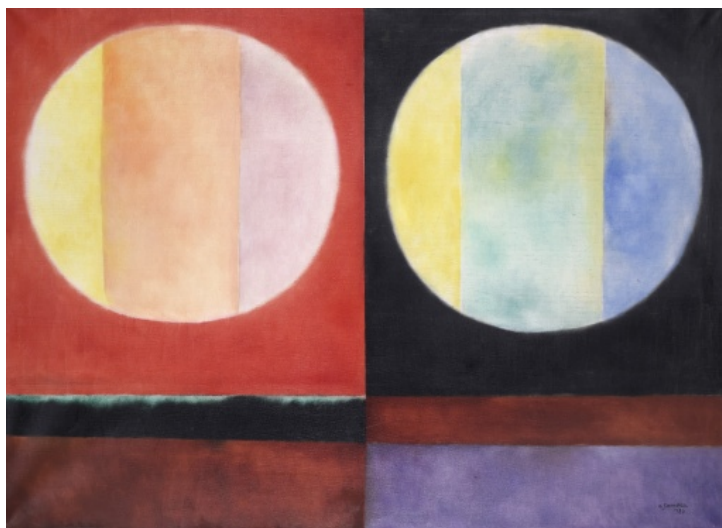

035 **Karel Valter** 1909 - 2006

Krajina na vysokém podpadku

1984, akvarel a tempera na papíře, 43,2 x 58,2 cm, sign. Valter 84, rámováno

20 000 Kč



036 **Milan Knížák** 1947

Z doslechu

první polovina 80. let, assembláž, kombinovaná technika na papíře, 47 x 38 cm, rámováno

PROVENIENCE

Současným majitelem získáno darem od autora v první polovině 80. let.

17 000 Kč



037 **Marie Blabolilová** 1948

Pohled z ateliéru

1986, kombinovaná technika na plátně, 77 x 60 cm, sign. vzadu MB 86

33 000 Kč



038 **Milan Dobeš** 1929

Rotace

1986, serigrafie, 32 x 32 cm, sign. M. Dobeš 1986, 24/40, rámováno

15 000 Kč



039 **Jeff Koons** 1955

Luxury and Degradation, 3 ks

1986, fotolitografie, 82 x 62 cm, portfolio, 54/60, originální přebal

Fisherman Golfer, Baccart Crystal Set, Jim Beam J. B. Turner Engine

**REPRODUKOVÁNO: Jeff Koons, Easyfun – Eternal, str. 33,
Deutsche Guggenheim, Berlin, Německo, 2000**

VYDAVATEL: Ilene Kurtz, New York, USA;

Sixty, ten Aps, Luigi Sessa, Joseph Petruzzelli with Maurice Sanchez at
Derriere L'Étoile

210 000 Kč



040 **Ota Janeček** 1919 - 1996

Ecce Homo

1987, olej na sololitu, 45 x 30 cm, sign. Ota Janeček 87, č. soupisu díla 4026, rámováno

REPRODUKOVÁNO

Revue Art 3/2018, str. 76, Prague Auctions, Praha, 2018

43 000 Kč

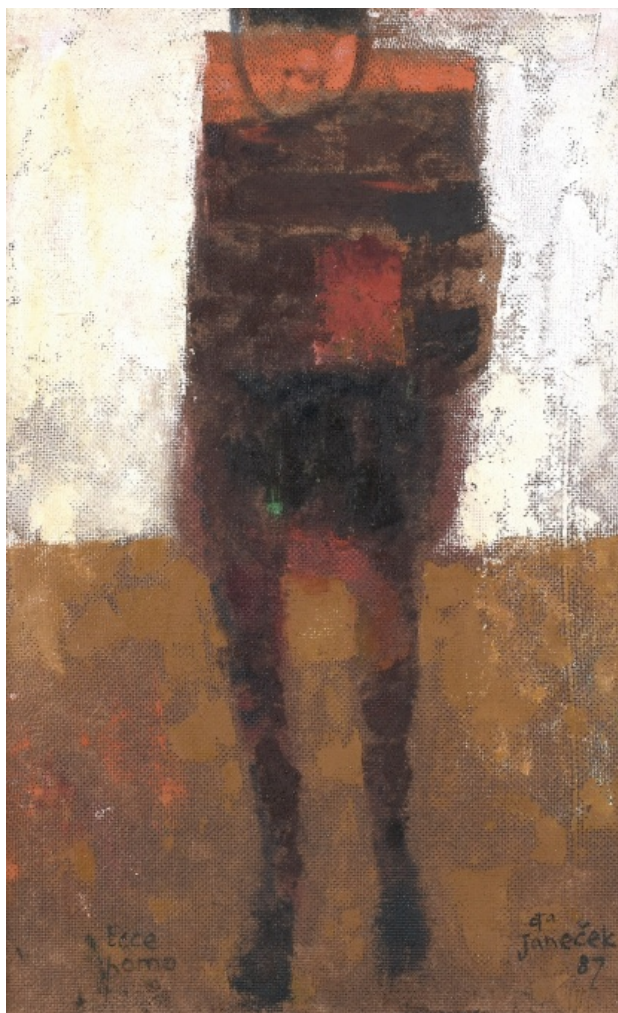

041 **Jaroslav Róna** 1957

Monstrance

1988, bronz, v. 101 cm, sign. Róna 88, I. odlitek

230 000 Kč



042 **Bořek Šípek** 1949 - 2016

Mexica, váza

1988, sklo čiré s optickým dekorem, hutně tvarované, v. 60,5 cm, sign. Bořek Šípek, opatřeno štítkem; sklárna Ajeto, Lindava u Nového Boru

25 000 Kč



043 **Miroslav Šnajdr** 1938

Létání a padání

1988, olej na plátně, 110 x 80 cm, sign. vzadu M. Šnajdr 88, opatřeno štítkem, rámováno

57 000 Kč



044 Jiří Georg Dokoupil 1954

Krajina

nedatováno, tuš na kartonu, 70 x 100 cm, sign. D., rámováno

45 000 Kč



045 Josef Hampl 1932 - 2019

Bez názvu

1991, šitá koláž, 195 x 90,5 cm, sign. Hampl 91

35 000 Kč

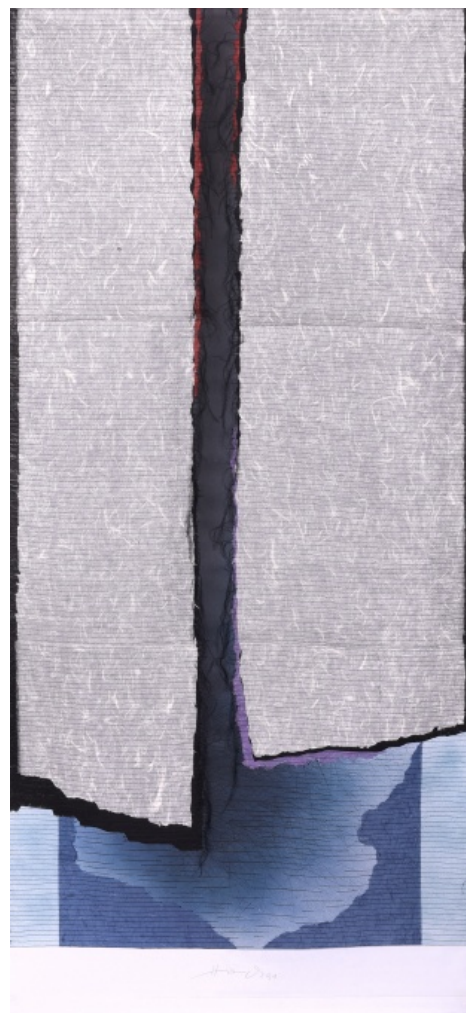

046 **Stefan Milkov** 1955

Krank

1991, bronz, 55 x 53 x 53 cm, sign. Milkov

Opatřeno certifikátem pravosti.

135 000 Kč



047 **Vít Soukup** 1971 - 2007

Snový výjev

1991, olej na plátně, 115 x 145 cm, sign. V. Soukup 20. I. 1991,
rámováno

40 000 Kč



048 **Josef Jíra** 1929 -2011

Křížová cesta

1992, litografie, 32,5 x 71 cm, sign. J. Jíra 92, rámováno

15 000 Kč

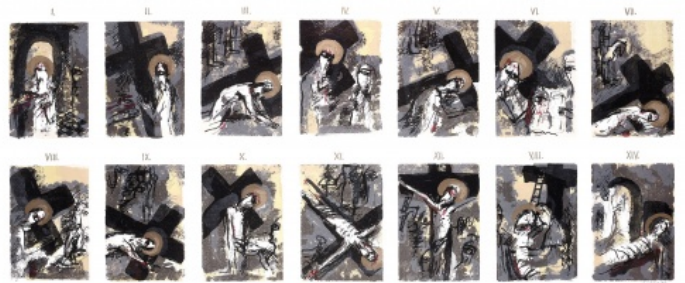

049 **Gabina Fárová** 1963

Portrét

1993, fotografie na plátně, 84 x 120 cm, sign. vzadu Gabina 1993, 1/1, rámováno

PROVENIENCE

Získáno z pozůstalosti významného historika umění.

33 000 Kč



050 **Eva Švankmajerová** 1940 - 2005

Ach Ty ozonové díry

1995, olej a koláž na plátně, 103 x 56 cm, sign. E. Š. 1995, rámováno

VYSTAVENO

Eva Švankmajerová, Staroměstská radnice, Praha, 2015

95 000 Kč



051 **Jaroslav Vožniak** 1933 - 2005

Hořící hroby

nedatováno, akvarel a tuš na papíře, 54 x 38,5 cm, sign. Jaroslav Vožniak, rámováno

15 000 Kč



052 Jiří Surůvka 1961

Gilbert a George

1999, digitální tisk na syntetickém plátně, 150 x 95 cm, sign. J. Surůvka 99

REPRODUKOVÁNO

Jiří Surůvka, nestránkováno, GVU, Ostrava, 2003

31 000 Kč



053 Jaroslav Vožniak 1933 - 2005

Dílce tvarů na horizontu

1998, asambláž na desce, 71 x 100 cm, sign. vzadu Jaroslav Vožniak 1998

51 000 Kč

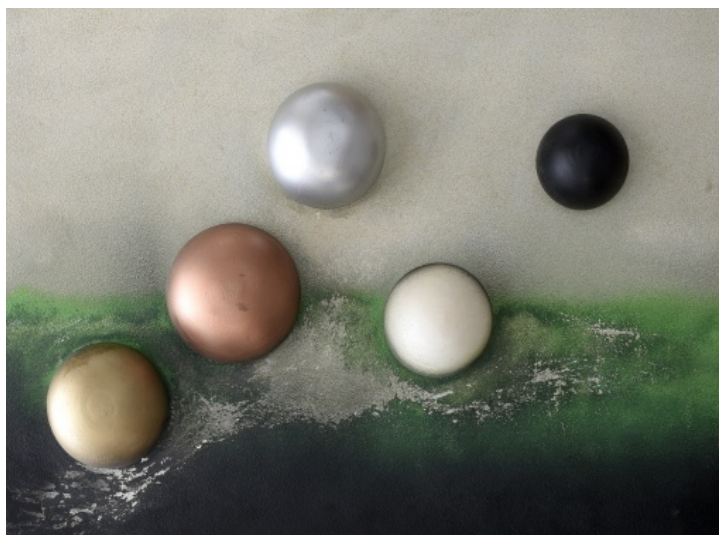

054 **Jan Koblasa** 1932 - 2018

Krajina

2000, olej na desce, 61 x 59 cm, sign. vzadu JK 2000, rámováno

57 000 Kč



055 **Krištof Kintera** 1973

What Happened

2001, akryl na papíře, 41 x 49 cm, sign. vzadu Krištof Kintera 2001, rámováno

5 000 Kč



what happened?

056 **Jasan Zoubek** 1956

Brázdy

2004, bronz, 34 x 34 cm, sign. J. Z. 04

55 000 Kč



057 **Otakar Slavík** 1931 - 2010

Barevná kompozice

2005, akryl na plátně, 90 x 110 cm

110 000 Kč



058 Jiří Karel 1952

Variabilní sestava

2006, broušené, leštěné a malované sklo Float, 3 duté tvary, 61 x 45 x 33 cm, sign. J. Karel 06

75 000 Kč



059 František Matoušek 1967

Stromovka

2006, akryl na vypárávané jeansovině, 90 x 50 cm, sign. vzadu František Matoušek 06

30 000 Kč



060 **Petr Písařík** 1968

Bludiště

2007, kombinovaná technika na plátně, akryl, korálky, 83 x 104 cm, sign. vzadu PISI 07

80 000 Kč



061 **Jakub Švéda** 1973

A-G-C-T

2007, kombinovaná technika na plátně, 145 x 110 cm, sign. vzadu J. Švéda 2007

REPRODUKOVÁNO

Revue Art 2/2009, str. 8, Prague Auctions, Praha, 2009

45 000 Kč



062 **Petr Pastrňák** 1962

Broskvoň

2008, akryl na plátně, 80 x 190 cm, sign. vzadu Petr Pastrňák 2008, rámováno

55 000 Kč



063 **Zbyněk Sedlecký** 1976

Bez názvu

2008, akryl na plátně, 80 x 100 cm, sign. vzadu Sedlecký 2008

45 000 Kč



064 **Pavel Šmíd** 1964

Modrý závěs

2012, olej na plátně, 150 x 100 cm, sign. vzadu Pavel Šmíd 2012

55 000 Kč



065 **Evžen Šimera** 1980

Bez názvu

2013, akryl na plátně, asambláž, 60 x 50 cm, sign. vzadu Šimera 2013

17 000 Kč

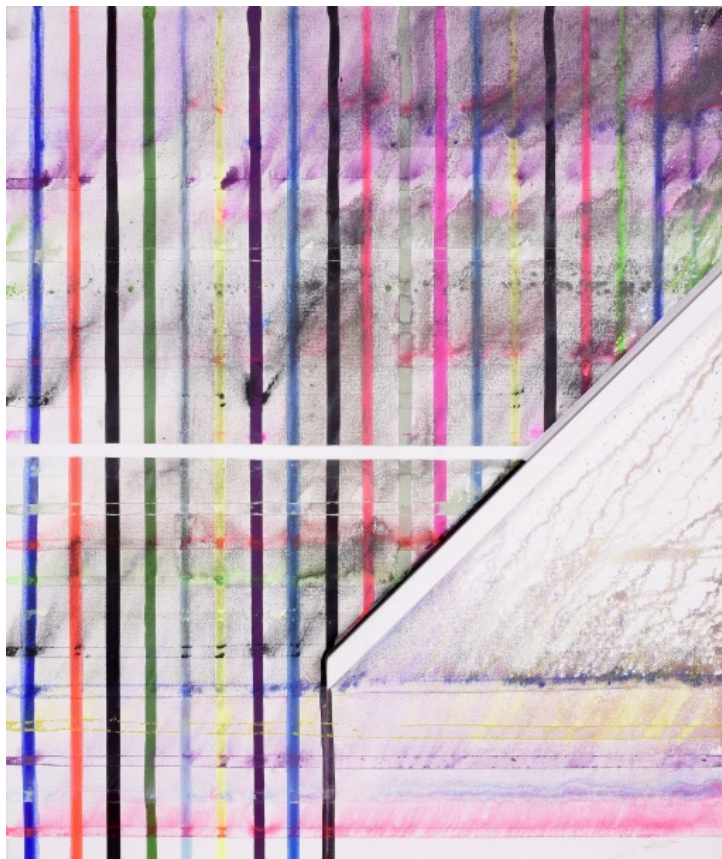

066 **Bořek Šípek** 1946 - 2016

Váza Marus

1999, sklo čiré s optickým dekorem a kobaltovými nálepy, hutně tvarované, 34,2 x 27 cm, sign. Bořek Šípek, opatřeno štítkem; sklárna Ajeto, Lindava u Nového Boru

REPRODUKOVÁNO

Bořek Šípek, *Life in Motion*, str. 159, vlastní náklad, Praha, 2008

15 000 Kč



067 **Jan Švankmajer** 1934

Handštan I.

2013, asambláž, 32 x 44 x 48 cm, sign. Švankmajer J. 2013, autorská adjustace

REPRODUKOVÁNO

Revue Art 1/2018, Prague Auctions, Praha, 2018

VYSTAVENO

Jan Švankmajer, *Naturalia*, Muzeum Kampa, Praha, 2014 – 2015

160 000 Kč



068 **Patrik Hábl** 1975

Černá hora

2014, akryl na plátně, 120 x 90 cm, sign. vzadu Patrik Hábl 2014

REPRODUKOVÁNO

Regulovaná náhoda, str. 9, Ostragon, Milano, Itálie, 2014

VYSTAVENO

Regulovaná náhoda, Ostragon, Milano, Itálie, 2014

100 000 Kč



069 **Martina Hozová** 1971

Connected

2014, acrystal, 60 x 60 cm, sign. Hozová M. 2014

57 000 Kč

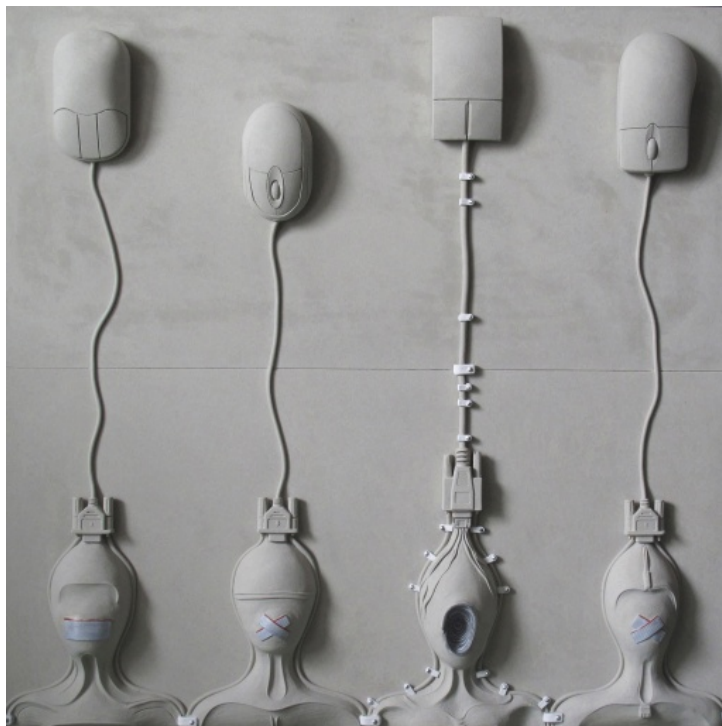

070 **Tomáš Němec** 1986

Dveře

2014, olej na plátně, 170 x 110 cm, sign. vzadu Němec Tom 2014

72 000 Kč



071 **Tomáš Jetela** 1986

Coca - Cola

2015, olej na plátně, 120 x 100 cm, sign. vzadu Jetela 2015

50 000 Kč



072 **Viktor Frešo** 1974

3 Kings

2017, epoxid, v. 95 cm, sign. Frešo

110 000 Kč



073 **Šárka Radová** 1949

Vymývání

2017, kamenina, v. 65 cm, sign. Š. Radová

REPRODUKOVÁNO

Šárka Radová, str. 81, SČGVU, Litoměřice, 2019

60 000 Kč



074 **Viktor Frešo** 1974

Mind

2018, akryl na plátně, 110 x 80 cm, sign. Frešo 18

65 000 Kč



075 **Krištof Kintera** 1973

We All Have That

2018, objekt, asambláž, 135 x 110 cm

220 000 Kč



076 **Petr Nikl** 1960

Krajina

2018, kombinovaná technika na papíře a plátně, 95 x 140 cm, sign. vzadu Petr Nikl 2018

55 000 Kč



077 **Jan Vytiska** 1982

She is burning down the church, she is snow white

2018, akryl na plátně, 130 x 170 cm, sign. vzadu Jan Vytiska 2018

VYSTAVENO

Jan Vytiska, Výstavní síň Chrudim, 2018; Jan Vytiska, Galerie 18a, Varšava, Polsko, 2019

60 000 Kč



078 **Josef Žáček** 1951

Bez názvu

2018, olej na plátně, 65 x 100 cm, sign. vzadu Josef Žáček 2018

REPRODUKOVÁNO

Josef Žáček, Surrogate, str. 2, Bold Gallery, Praha, 2021

130 000 Kč



079 **Michal Gabriel** 1960

Se psem

2019, bronz, 160 x 22 x 19 cm, sign. Gabriel 2019, 3/7

Socha byla inspirována skutečnou situací, kdy si majitelka vlčáka posadila psa za krk. Připomínala v tu chvíli řeckou archaickou sochu Moschophoros – muž nesoucí tele, 570 – 560 př. Kr. nebo římskou sochu dobrého pastýře spojovanou s křesťanským symbolem Ježíše.

265 000 Kč



080 **Ivan Komárek** 1956

Dvě ženy

2019, akryl na plátně, 100 x 150 cm, sign. Ivan Komárek 2019

60 000 Kč



081 **Marek Nenutil, Openmindz 360** 1978

Bez názvu

2019, olej na plátně, 180 x 150 cm, sign. vzadu Marek Nenutil
Openmindz 360

46 000 Kč



082 Jan Švankmajer 1934

Taktilní báseň

2019, objekt, asambláž, 70 x 50 cm, sign. Švankmajer J. 2019

36 000 Kč



083 Tomáš Jetela 1986

Ninja

2020, olej na papíře, 84 x 59 cm, sign. vzadu Jetela 2020, rámováno

15 000 Kč



084 **František Hodonský** 1945

Protější břeh

2021, olej na plátně, 70 x 50 cm, sign. Hodonský

30 000 Kč

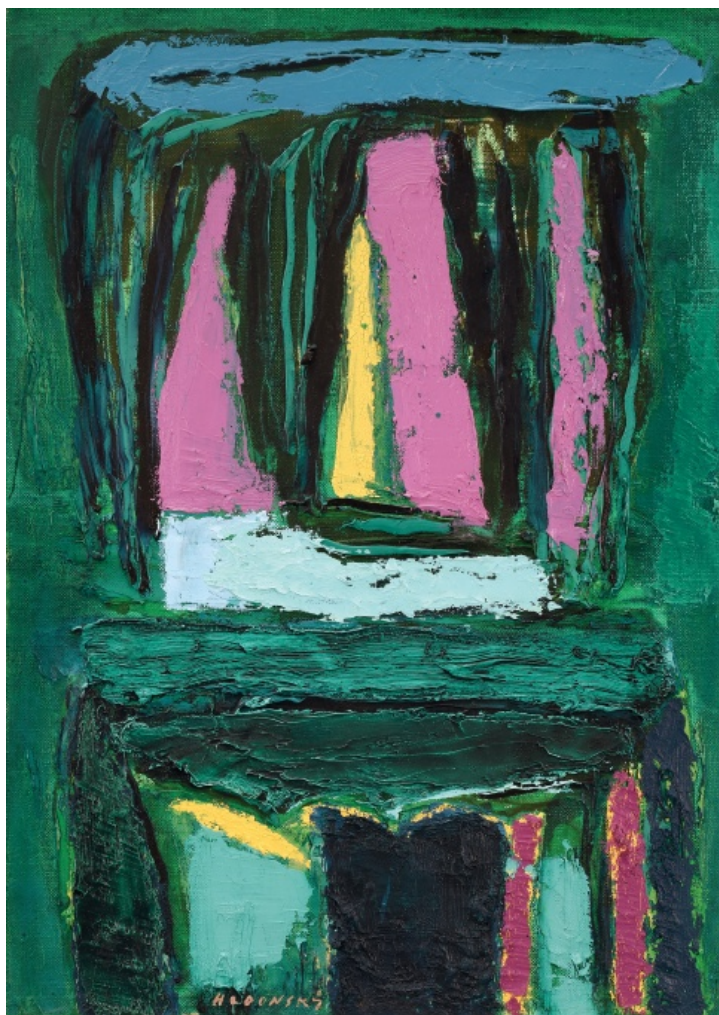

085 **Petr Malina** 2021

Graffiti Time

2021, olej na plátně, 120 x 100 cm, sign. vzadu Petr Malina 2021

60 000 Kč

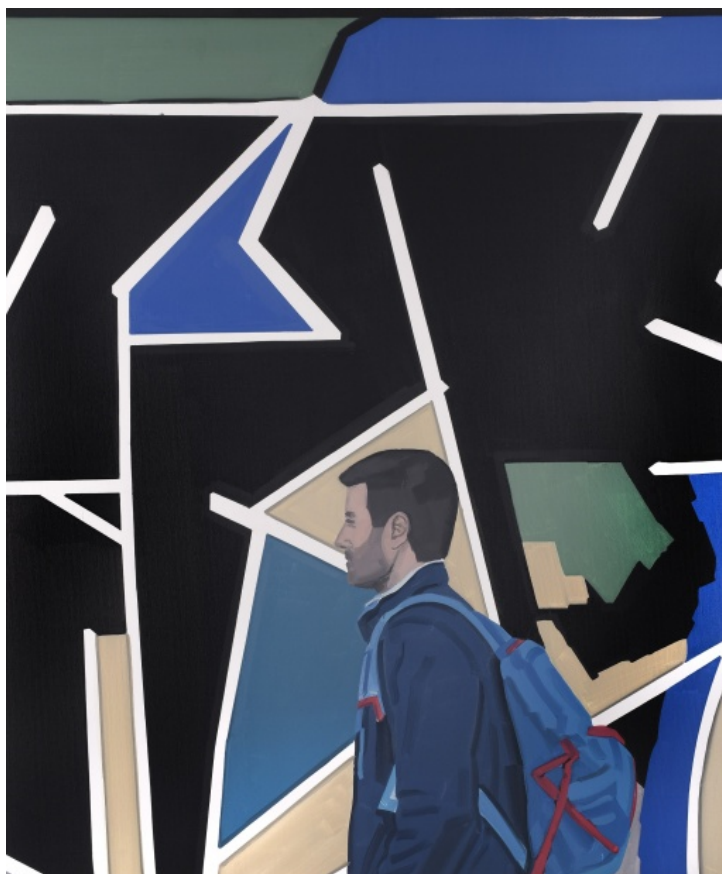

086 MICL 1969

Vzpomínka na zahradu

2021, olej na plátně, 90 x 135 cm, sign. MICL 2021

35 000 Kč



087 Pasta Oner 1979

Success is the best revenge

2021, kombinovaná technika na plátně, 90 x 60 cm, sign. Pasta Oner 2021

50 000 Kč



088 **Jan Dostál** 1992

Shell

2022, rotovaná nerezová ocel, 35 x 30 x 31 cm, sign. Dostál 2022

49 000 Kč



089 **Miloš Englberth** 1974

Placebo

2022, olej na plátně, 70 x 55 cm, sign. Englberth 22, rámováno

25 000 Kč



090 **Igor Grimmich** 1979

Zlatý obzor

2022, kombinovaná technika na sololitu, 73,3 x 122 cm, sign. vzadu Igor Grimmich 2022

37 000 Kč



091 **Václav Švankmajer** 1975

Vnitřní konstrukce

2022, olej na plátně, 80 x 100 cm, sign. V. Švankmajer 2022

45 000 Kč

