

PRIVÁTNÍ PRODEJ

31. 05. 2024 19:00

**PRIVÁTNÍ
PRODEJ**

P

001 **Karel Chaba** 1925 - 2009

Zimní vyhlídka

1996, olej na plátně, 100 x 70 cm, sign. Chaba, rámováno

Ověřeno rodinou autora.



002 **Stanislav Libenský** 1921 - 2002

Hlava

1957 - 1993, tavené sklo, v. 34 cm, sign. S. Libenský J. Brychtová
1957 - 93

PROVENIENCE

Získáno z pozůstalosti Cyrila Dufka, ředitele ŽBS.



003 **Václav Girs** 1969

Bez názvu I., Jaro

2001 - 2003, akryl a olej na plátně, 120 x 150 cm, signováno

PROVENIENCE

Institucionální sbírka, Praha.



004 **Jan Hendrych** 1936

Malý kabát

1972, sádra, kov, barva, 84 x 62 x 42 cm, signováno

Opatřeno certifikátem pravosti.



005 **Stanislav Libenský** 1921 - 2002

Diagonála

1995, tavené sklo, v. 20 cm, sign. S. Libenský J. Brychtová 95

PROVENIENCE

Získáno z pozůstalosti Cyrila Dufka, ředitele ŽBS.



006 **Václav Girsá** 1969

Letadlo

2009, kombinovaná technika na plátně, 130 x 220 cm, signováno, rámováno

PROVENIENCE

Institucionální sbírka, Praha.



007 **Magdalena Jetelová** 1946

Bez názvu

90. léta, kresba světlicí na papíře, 78 x 108 cm, sign. vzadu
Magdalena Jetelová, rámováno

VYSTAVENO

Magdalena Jetelová, Galerie Závodný, Mikulov, 2014

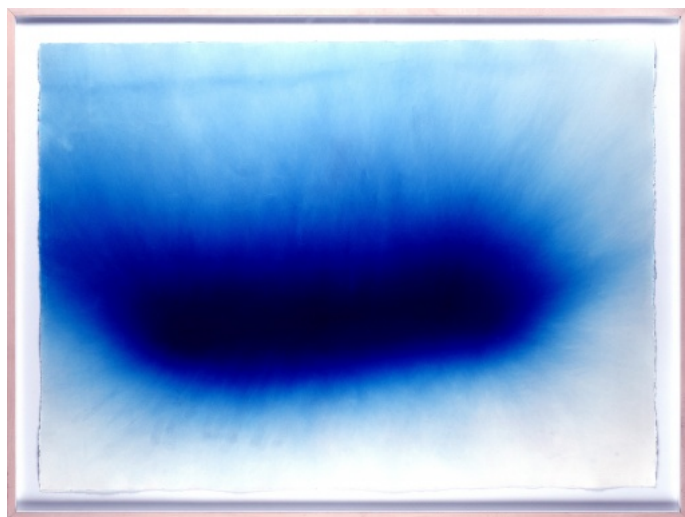

008 **Michal Gabriel** 1960

Jezdec pokrytý strukturou

2014, bronz, 39 x 42 x 43 cm, sign. Michal Gabriel 2014, 6/7

REPRODUKOVÁNO

Michal Gabriel, Velké téma, malé sochy, str. 27, vlastní náklad
autora, Praha, 2023



009 František Skála 1956

Nepopulární tloušťík

1991, dřevo, sklo, polychromie, 100 x 75 cm, signováno

PROVENIENCE

Současným majitelem získáno z ateliéru autora.



010 Sylvia Krivošíková

Zátíší s činkou

2017, akryl a pastel na plátně, 110 x 100 cm, signováno



011 **Stano Filko** 1937 - 2015

Devil Spirit Velká Morava

70. - 80. léta, kombinovaná technika na papíře, 200 x 140 cm,
signováno, rámováno

PROVENIENCE

Institucionální sbírka, Praha.



012 **Josef Žáček** 1951

Bez názvu

1991, olej na plátně, 110 x 90 cm, sign. vzadu Josef Žáček 1991

PROVENIENCE

Současným majitelem získáno z ateliéru autora.



013 **Kurt Gröger** 1905 - 1952

V kavárně

40. léta, olej na plátně, 45,5 x 51,5 cm, signováno, rámováno



014 **Antonín Málek** 1937

Bez názvu, Krajina

1960, kombinovaná technika, karton, 37 x 30 cm, signováno, rámováno



015 **František Skála** 1956

Tichá láska

1988, různé materiály, asambláž, v. 37 cm, signováno

PROVENIENCE

Současným majitelem získáno z ateliéru autora.



016 **Vladimír Skrepl** 1955

On a já

2000, akryl na plátně, 55 x 73 cm, signováno



017 **Sylva Lacinová**

Námořník toužící po moři

1963, sádra, 39 x 34 x 22 cm, sign. Lacinová



018 **Marian Palla** 1953

Řeka teče do moře

70. léta, kombinovaná technika na plátně, 72 x 108 cm, signováno



019 **Michal Singer** 1959

Letní studio

nedatováno, olej na plátně, 100 x 150 cm, sign. Singer

VYSTAVENO

Michal Singer, Kavárna Mlýnská, Kampa, Praha, 2024



020 **Dominik Málek**

Motýlek

2023, kombinovaná technika na plátně, 120 x 100 cm, sign. vzadu

Dominik Málek 2023



021 **Pasta Oner** 1979

Mário

2023, kombinovaná technika na plátně, 100 x 70 cm, sign. vzadu
Pasta Oner 2023



022 **Jiří Petrbok** 1962

Sadomaso

1999, akryl na sololitu, 123 x 21 cm, signováno, rámováno



023 Zdena Hömová 1955

Chodec

nedatováno, akryl na plátně, 165 x 140 cm, sign. vzadu Hömová

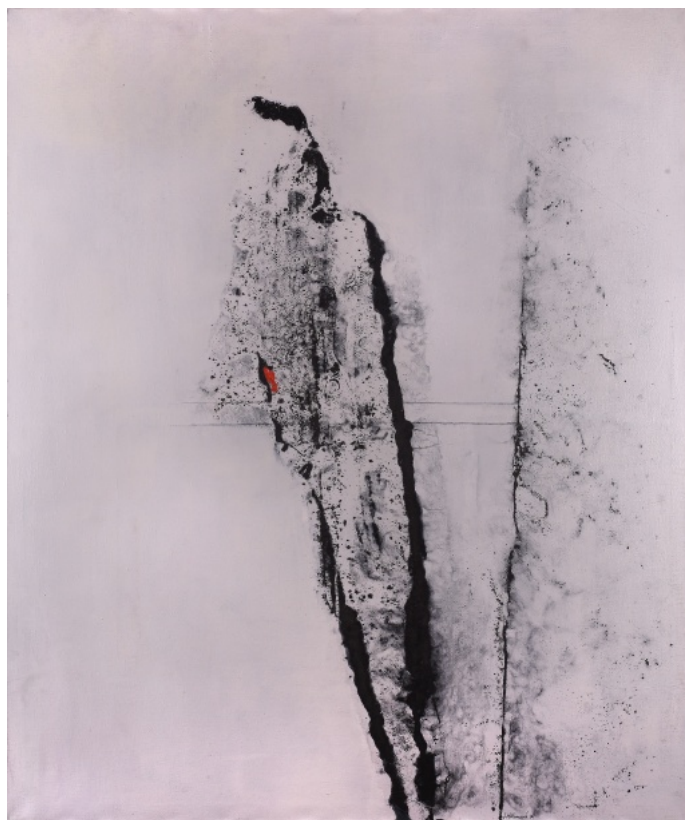

024 Jiří Petrbok 1962

Čert a Káča

2015, akryl na plátně, 50 x 30 cm, signováno

REPRODUKOVÁNO

Jiří Petrbok, Hořící srdce, str. 38, Národní galerie v Praze, 2018



025 **Lukáš Slavický** 1996

Prolog

2021, akryl a grafit na plátně, 110 x 150 cm, sign. vzadu Lukáš Slavický 21



026 **Lucie Rosická**

Photo Foreplay

2023, polstrovaný samet a líčidla, 80 x 74 cm, sign. vzadu Rosická



027

Prořezávaná soška předka

2. polovina 20. století, dřevo, organické materiály, v. 151 cm, Kmen
Kamoro, západní Papua

PROVENIENCE

Ulrich Kortmann, Dorthmund, Německo

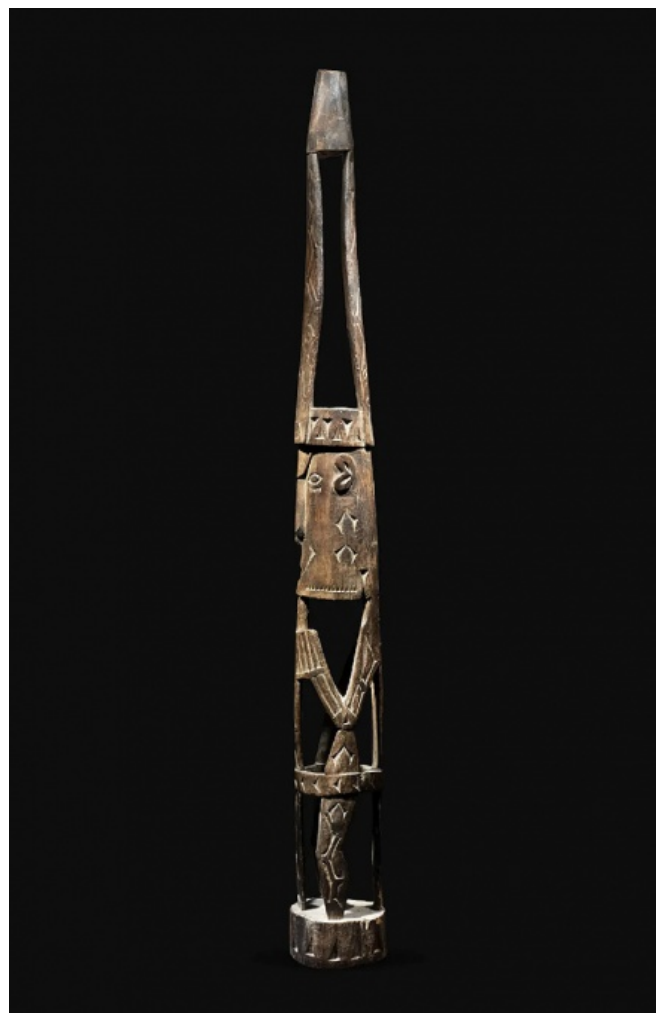

028 **Jakub Ružinský**

Monkeys with ...

2022, olej na plátně, 120 x 130 cm, sign. vzadu Jakub Ružinský 2022

VYSTAVENO

17. ročník Ceny kritiky za mladou malbu, Galerie kritiků, Praha, 2024



029

Maska Jipae

20. století, peří, rostlinná vlákna, hlíny, pigmenty, v. 110 cm, Asmaté, západní Papua

PROVENIENCE

Získáno ve vesnici Šaverna, 2001



030 **Glorie Grünwaldová**

Bez názvu

2023, olej na plátně, 130 x 55 cm, sign. vzadu Grünwaldová 2023



031 **Stanislav Roubíček** 1922 - 2018

Korál

1969, sklo barevné, volně tvarované v huti, milimetrové odštěpky na podstavě, v. 32,5 cm, Borské sklo, Nový Bor, huť Hantich

REPRODUKOVÁNO

Glass Review 25/1970, č.11, str. 343, Rapid, Praha, 1970; Glass Review 26/1971, č. 3, str. 92-93, obr. 6, Rapid, Praha, 1971



032 **Jan Knap** 1949

Bez názvu

1992, litografie, 57 x 79 cm, signováno



033 **Ondřej Basjuk** 1983

Italy

2016, kvaš na kartonu, 14 x 10 cm, signováno



034 **Renata Cziroková** 1992

Bárgdo

2017, olej na plátně, 70 x 65 cm, sign. vzadu R. Cziroková 2017



035 Petr Kuklík 1960

Bez názvu

1997, olej na plátně, 100 x 115 cm, signováno, rámováno



036

Náhrdelník

počátek 20. století, mosaz, sklo, polodrahokamy, přírodní vlákna, v. 35 cm, Konyak, Nágové, Nagaland

PROVENIENCE

Získáno ve vesnici Longwa, 1993

