VÝTVARNÉ UMĚNÍ

16. 06. 2024 19:00

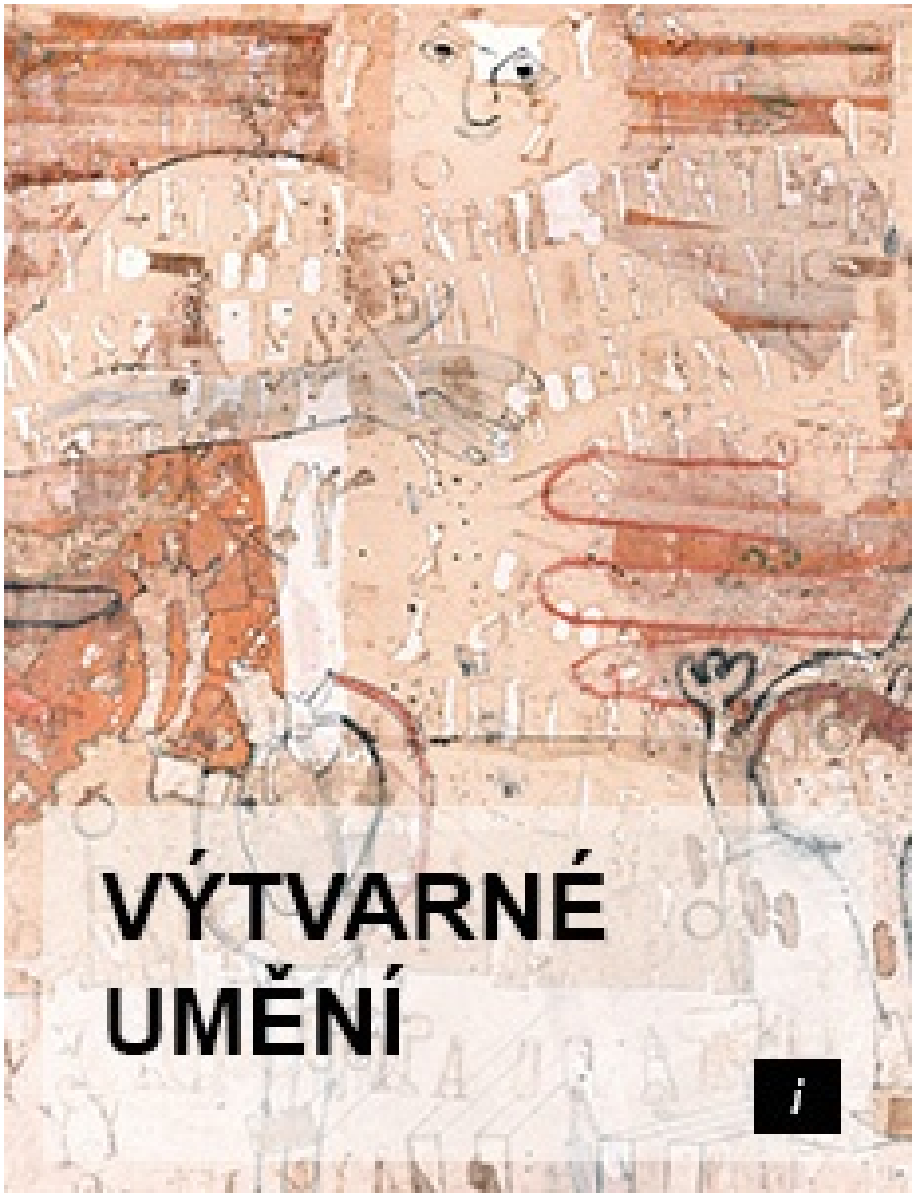

001 **František Foltýn** 1891 - 1976

Kompozice

1936, akvarel a tuš na papíře, 32,2 x 55,7 cm, sign. Foltýn 1936

35 000 Kč

002 **Jan Hála** 1890 - 1959

Zimní krajina (S raždím)

kolem roku 1930, olej na plátně, 74 x 90 cm, sign. J. Hála, rámováno

Znalecký posudek vyhotovila PhDr. Katarína Bajcurová, CSc.; fyzikální optický průzkum provedl Ústav měření SAV, RNDr. Miroslav Hajn, PhD.

500 000 Kč

003 **Jakub Bauernfreund** 1904 - 1976

Park

1940, olej na plátně, 48,5 x 65 cm, sign. J. Bauernfreund, London 1940

90 000 Kč

004

Maska, BaKongo

nedatováno, dřevo, přírodniny, látka, hřebíky, 42 x 26 x 20 cm

Tyto masky v sobě uchovávají tzv. minkisi (singulár nkisi), což jsou nadpřirozené bytosti s různými funkcemi – některé jsou duchové lesa, oblohy apod. Že se jedná o duchy také potvrzuje bílá substance z kaolinu nanesená na masce, neboť bílá barva je spjata u těchto etnik (a obecně u etnik z této oblasti střední Afriky) s duchy. Hřebíky, společně s dalšími materiály, pak slouží jako aktivující substance zvaná bilongo; ta vlastně dodá masce sílu. Hřebíky tak mohou mít vícero funkcí; mohou značit spřízněnost s předky – vytváří s nimi jakési pouto/přísahu, aby byly nápomocni právě při komunikaci s minkisi – nebo mohou značit právě snahu nějakým způsobem komunikovat s nkisi přebývajícím v masce.
S výše zmíněným souvisí i užití masky. Mezi Kongy se vyskytují jedinci zvaní banganga (sing. nganga), kteří vidí „neviditelné“ a slouží jako prostřednící mezi světem živých a světem duchů. Tito jedinci pak slouží jakožto soudci, ochránci před zlou silou apod. a užívají právě tyto masky. Velmi úzce jsou s těmito maskami spjaty hřebíkové fetiše minkondi (sg. nkondi).

5 000 Kč

005 **Ota Janeček** 1919 - 1996

Hlava

1945, bronz, reliéf, 29 x 22,5 cm, sign. O. Janeček, č. soupisu 6281

REPRODUKOVÁNO
Ota Janeček, str. 17, Nibiru, Praha, 2003

54 000 Kč

006 **Pravoslav Kotík** 1889 - 1970

Země ponrav

1961, olej na plátně, 65 x 100 cm, sign. P. Kotík 61, rámováno

Pravost ověřena rodinou autora.

65 000 Kč

007 **Ota Janeček** 1919 - 1996

Makro struktury formy

1962, olej na papíře, 45,1 x 62,7 cm, sign. Janeček 62, rámováno

57 000 Kč

008 **Jaroslav Vacek** 1923 - 2012

Noční chodec

1966 - 1978, bronz, v. 41 cm; v. 49 cm, sign. VJ

Ověřeno rodinou autora.

34 000 Kč

009 **Ivo Rozsypal** 1942

La Femelle

1969 - 2002, olej na plátně, 160 x 130 cm, sign. Ivo Rozsypal 1969 - 2002, rámováno

LITERATURA: Ivo Rozsypal, str., vlastní náklad, Nový Bor, 2009

47 000 Kč

010 **Karel Souček** 1915 - 1985

Pasáž

1970, olej na desce, 30 x 40 cm, sign. K. Souček 70

45 000 Kč

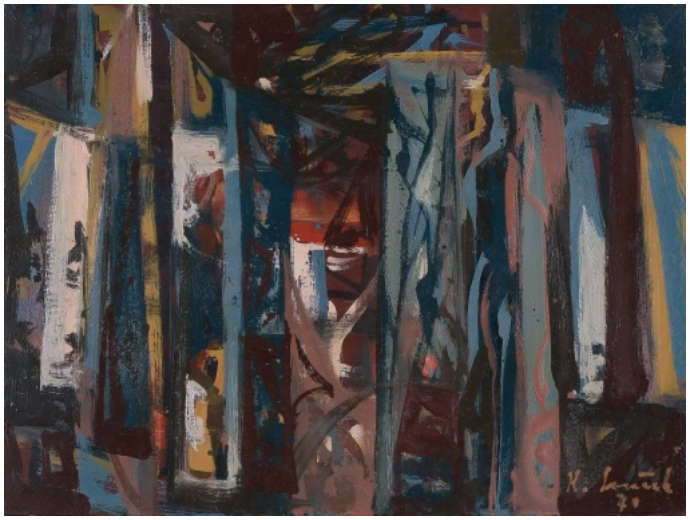

011 **Jiří Anderle** 1936

Gravitation, Hommage a Jiří John

1972, suchá jehla, lept, 44,5 x 54,3 cm, sign. Anderle, 19/70, rámováno

26 000 Kč

012 **Jiří Kolář** 1914 - 2002

Fauvistická koláž

1973, roláž, kubomanie, 46 x 27 cm, sign. vzadu J. Kolář 73, rámováno

Opatřeno potvrzením pravosti.

45 000 Kč

013 **Jiří Anderle** 1936

Sequere Me

1975, suchá jehla, lept, 65 x 49,7 cm, sign. Andrele, 7/70, rámováno

29 000 Kč

014 **František Vízner** 1936 - 2011

Řez

1979, kombinovaná technika na papíře, 71 x 42,5 cm, sign. F. Vízner 1979, rámováno

20 000 Kč

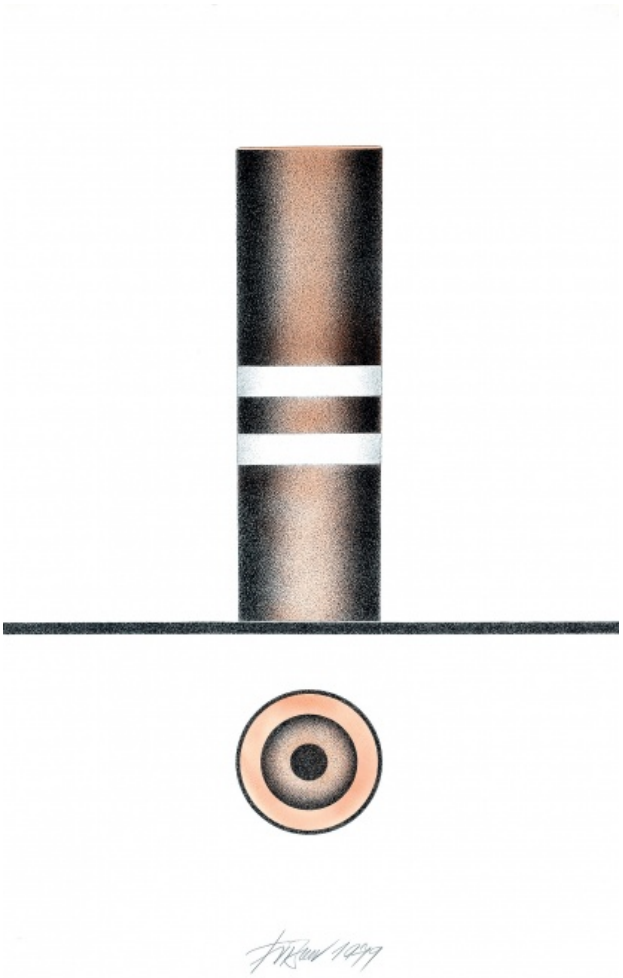

015 **Jiří Anderle** 1936

Tři figury

1977, tuš, tužka a pastel na papíře, 62,2 x 90 cm, sign. 10. - 11. 5. 77 J. Andrele, rámováno

150 000 Kč

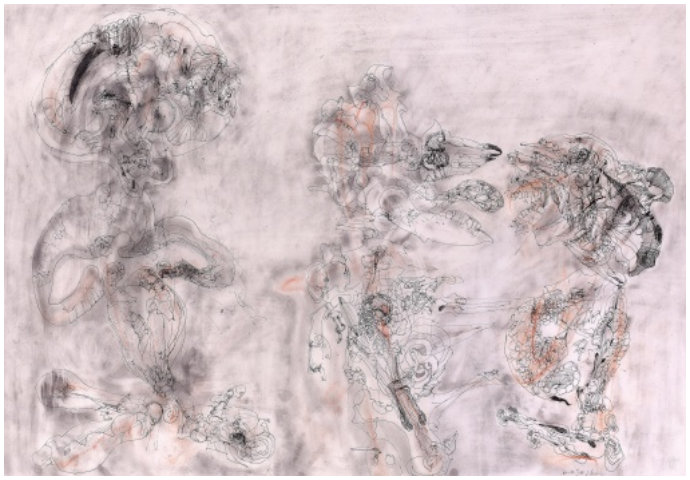

016 **Karel Souček** 1915 - 1985

Don Quijote

1982, olej na plátně, 54 x 64 cm, sign. K. Souček 82, rámováno

45 000 Kč

017 **Ota Janeček** 1919 - 1996

Červená krajina

1987, olej na sololitu, 20 x 27 cm, sign. Ota Janeček 87, č. kat. 4370, rámováno

PROVENIENCE
Ověřeno rodinou autora.

45 000 Kč

018 **Jan Koblasa** 1932 - 2017

Vdova

80. léta, polychromované dřevo, v. 65 cm

120 000 Kč

019 **Václav Boštík** 1913 - 2005

Večerní mraky, 5 ks

1989, suchá jehla, kolorováno, původní přebal, různé formáty, sign. Boštík, 114/200

VYDAVATEL
Lyra Pragensis, 1989

30 000 Kč

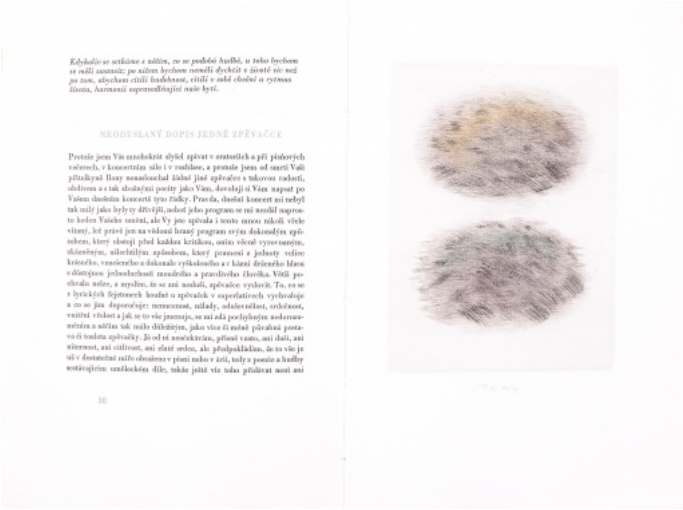

NEODESLANÝ DOPIS JEDNÉ ZPĚVAČCE

020 **Eduard Ovčáček** 1933 - 2022

Idolatrie

1989, kombinovaná technika na plátně, 110 x 100 cm, sign. E. Ovčáček 89, rámováno

230 000 Kč

021 **Eva Švankmajerová** 1940 - 2005

Spalující slunce

1989, pastel a tužka na papíře, 21 x 29,6 cm, sign. E. Š. 1989, vzadu sign. Eva Švankmajerová 1989

36 000 Kč

022 **Miroslav Šnajdr** 1938

Bez názvu

1996, olej a grafit na plátně, 100 x 120 cm, sign. M. Šnajdr 96

REPRODUKOVÁNO
Revue Art 3/2017, str. 72, Prague Auctions, Praha, 2017
VYSTAVENO
Nový zlínský salón, Krajská galerie výtvarného umění, Zlín, 1996

95 000 Kč

023 **Magdalena Jetelová** 1946

Krajina

90. léta, kombinovaná technika na ručním papíře, malba barevným kouřem, 76 x 107 cm, sign. vzadu Magdalena Jetelová, rámováno

120 000 Kč

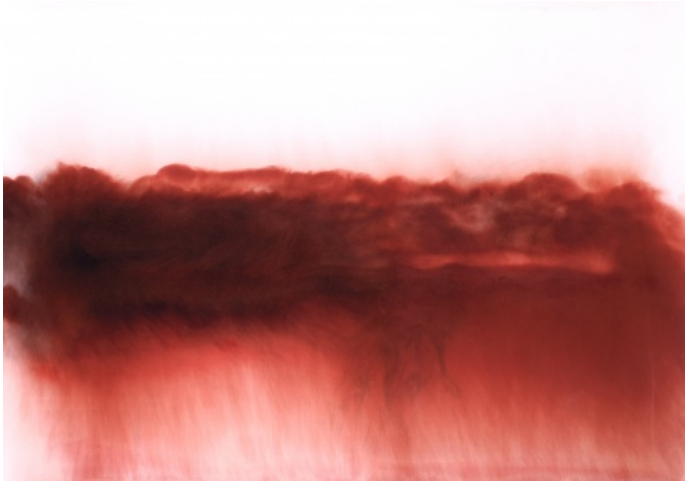

024 **Petr Písařík** 1968

Světlo

1997, akryl na plátně, 100 x 90 cm, sign. vzadu PISI 97

21 000 Kč

025 **Josef Hampl** 1932 - 2019

Fragmenty vzkazu

1998, šitá koláž, 58,5 x 41,5 cm, sign. Hampl 98

12 000 Kč

026 **Jiří Surůvka** 1961

Men with golden guns

1999, digitální tisk na plátně, 150 x 110 cm, sign. Surůvka 99, 2/6

36 000 Kč

027 **Miroslav Pošvic** 1959

Klíčky

2003, akryl na plátně, 100 x 95 cm, sign. Pošvic 2003, rámováno

11 000 Kč

028 **Vladimír Novák** 1947

Proměna

2004, olej na plátně, 150 x 130 cm, sign. vzadu V. Novák 2004

REPRODUKOVÁNO
Vladimír Novák, nestránkováno, ADR, Techo, Praha, 2007

120 000 Kč

029 **Vít Soukup** 1971 - 2007

Lampičky

2004, olej na plátně, 100 x 200 cm, sign. vzadu V. Soukup 2004

35 000 Kč

030 **Jan Koblasa** 1932 - 2017

Hledač

2005, slivenecký mramor, v. 42 cm

130 000 Kč

031 **Zbyněk Sedlecký** 1976

Bez názvu

2006, akryl na plátně, 200 x 140 cm, sign. vzadu Sedlecký 2006

78 000 Kč

032 **Krištof Kintera** 1973

Hlava

2007, akryl na papíře, 100 x 70 cm, sign. vzadu K. Kintera 2007

30 000 Kč

033 **Eva Mansfeldová** 1950 - 2016

Vlna

2007, kombinovaná technika na plátně, 70 x 80 cm, sign. vzadu Eva Mansfeldová 2007, rámováno

33 000 Kč

034 **Michal Nesázal** 1963

Jarní hory

2007, akryl na plátně, 95 x 140 cm, sign. Nesázal 2007

170 000 Kč

035 **Pavel Šmíd** 1964

Stará dáma

2012, olej na plátně, 150 x 100 cm, sign. vzadu Pavel Šmíd 2012

60 000 Kč

036 **Viktor Frešo** 1974

Pičus

2024, epoxid, 95 x 35 x 40 cm, sign. Viktor Frešo, 1/1

200 000 Kč

037 **Martina Hozová** 1971

Connected

2014, acrystal, 60 x 60 cm, sign. Hozová M. 2014

57 000 Kč

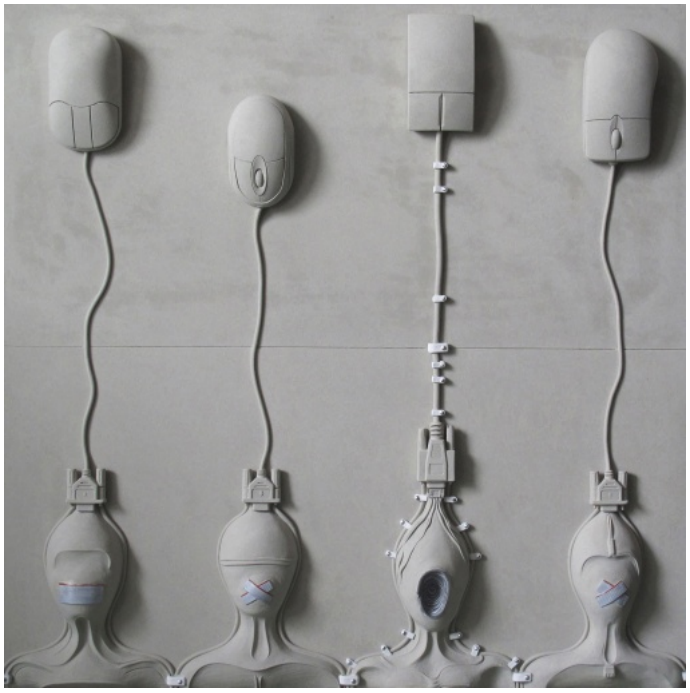

038 **Elzbieta Grosseová** 1937

Né moc příjemné posezení

2015, porcelán, 28 x 40 x 35 cm, sign. Grosseová 2015

48 000 Kč

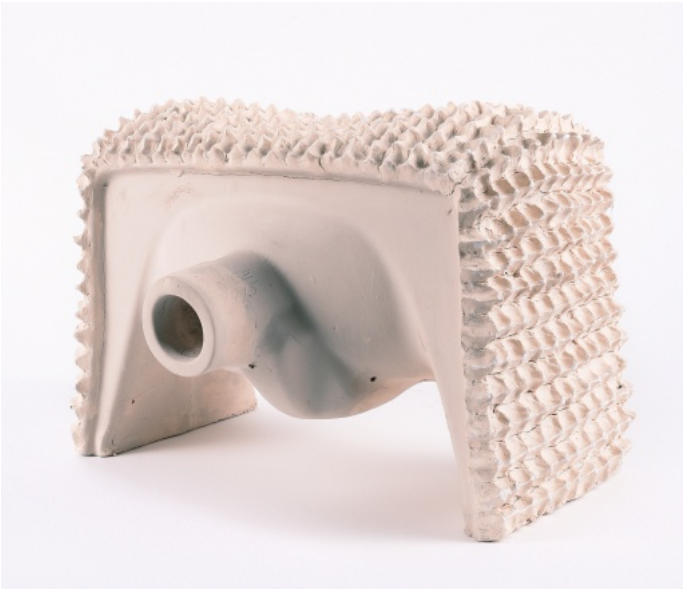

039 **Daniel Balabán** 1957

Henrieta

2016, olej na plátně, 200 x 160 cm

70 000 Kč

040 **Jiří Černický** 1966

Kvantová pěna dní

2017, kombinovaná technika, deska, fragmenty plastu, 70 x 80 cm,
sign. vzadu Jiří Černický 2017

50 000 Kč

041 **Aleš Hudeček** 1973

Kámen

2018, olej na plátně, 140 x 200 cm, sign. vzadu Aleš Hudeček

30 000 Kč

042 **Ivan Komárek** 1956

Zárodky

2019, akryl na plátně, 100 x 150 cm, sign. Ivan Komárek 2019

55 000 Kč

043 **Jan Bačkovský** 1957

Radost

2020, olej na plátně, 162 x 190 cm, sign. vzadu Jan Bačkovský 2020

135 000 Kč

044 **VERONIKA BROMOVÁ** 1966

MYCELIASKULL

2021, tisk na pespex, kombinovaná technika, osvětlení led, 80 x 80 x 15 cm, signováno, dřevěný autorský rám

VYSTAVENO

Veronika Bromová, Časy mezi časy, Dům U Rytířů, Litomyšl, 2021
Mezi dobrem a zlem, Smetana Q, Praha, 2021
Veronika Bromová, Na stromy, Horácká galerie, Nové město na Moravě, 2021
Veronika Bromová, Studnice moudrosti, Meet Factory, Praha, 2022

65 000 Kč

045 **Karolína Rossí** 1983

Bez názvu

2021, akryl na plátně, 95 x 100 cm, sign. vzadu K. Rossí 2021

40 000 Kč

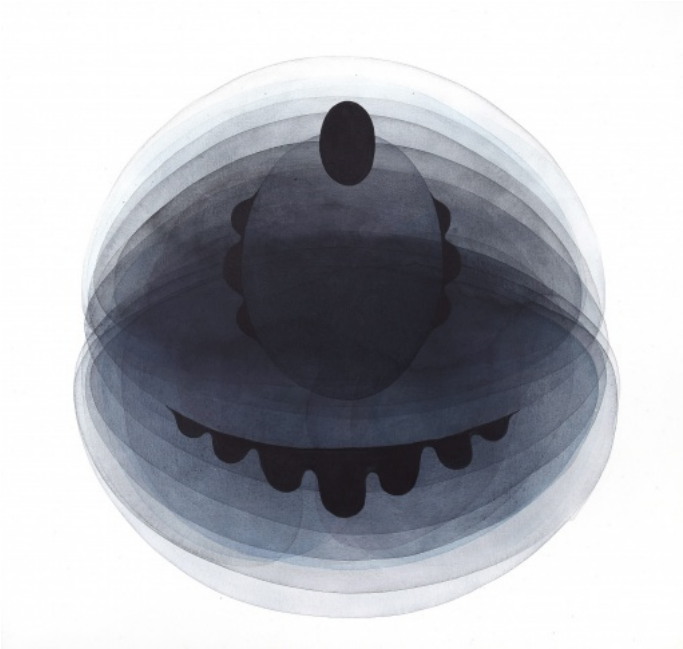

046 **Kamila Ženatá** 1953

Noční nebe

2021, akryl na plátně, 120 x 150 cm, sign. Kamila Ženatá

60 000 Kč

047 **Petr Nikl** 1960

Červená orchidej

2022, olej na plátně, 90 x 90 cm, sign. vzadu Petr Nikl 2022

85 000 Kč

048 **Krištof Kintera** 1973

Postnaturália

2023, asambláž, 73,5 x 34 x 17 cm, sign. vzadu Krištof Kintera 2023, box

44 000 Kč

049 **Jan Švankmajer** 1934

Zmineralizované zátiší X.

2023, asambláž, 24 x 34 x 24 cm, sign. Švankmajer Jan 2023, autorská adjustace

78 000 Kč

050 **Miloš Englberth** 1979

Odhalená

2024, olej na plátně, 65 x 50 cm, sign. Englberth 2024

26 000 Kč

051 **Krištof Kintera** 1973

Heavy Headboy

2023, plast, v. 36 cm, sign. Krištof Kintera 2023, 6/12

60 000 Kč

052 **Alois Kalvoda** 1875 - 1934

Kopec

nedatováno, olej na plátně, 30,5 x 45,5 cm, sign. Al. Kalvoda, rámováno

35 000 Kč

053 **Alois Bílek** 1887 - 1961

Po koupeli

nedatováno, olej na kartonu, 50 x 68 cm, sign. A. Bílek, rámováno

32 000 Kč

054 **Miloš Axman** 1926 - 1990

Schoulená dívka

nedatováno, bronz, v. 31 cm, sign. M. Axman

PROVENIENCE
Současným majitelem získáno od Dr. Jiřího Hlušičky.

8 000 Kč

055 **Václav Šilhán** 1906 - 1985

Doba růží

1981, akryl na lepence, 70 x 100 cm, sign. Šilhán V. 1981, rámováno

12 000 Kč

056 **Ivan Komárek** 1956

Detektiv

1983, olej na plátně, 47 x 66 cm, sign. Komárek 83

31 000 Kč

057 **Petr Pavlík** 1945

Noc

1984, olej na plátně, 51 x 51 cm, sign. Pavlík

25 000 Kč

058 **Radek Brož** 1967 - 1996

Fatamorgána

1986, akryl na plátně, 86 x 60,5 cm, sign. BR.

28 000 Kč

059 **Václav Šilhán** 1906 - 1985

Matka Vlast volá

1985, akryl na lepence, 100 x 60 cm, sign. Šilhán V. 1985, rámováno

12 000 Kč

060 **Radek Brož** 1967 - 1996

Jezdci v bažině

1990, akryl na plátně, textil, 85 x 95 cm, sign. vzadu Radek Brož 90

30 000 Kč

061 **Jan Koblasa** 1932 - 2017

Ikona

1997, kombinovaná technika a koláž na sololitu, 59 x 41,5 cm, sign. vzadu JK 97

29 000 Kč

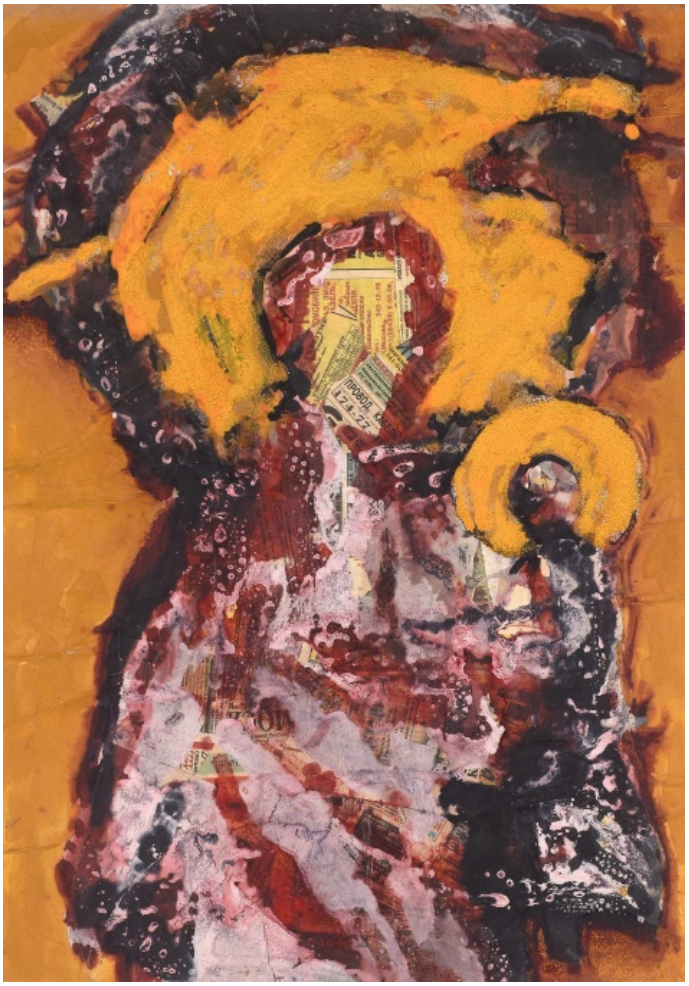

062 **Filip Černý** 1975

Ponorka

1998, olej na plátně, 50 x 60 cm, sign. vzadu F. Černý 98

14 000 Kč

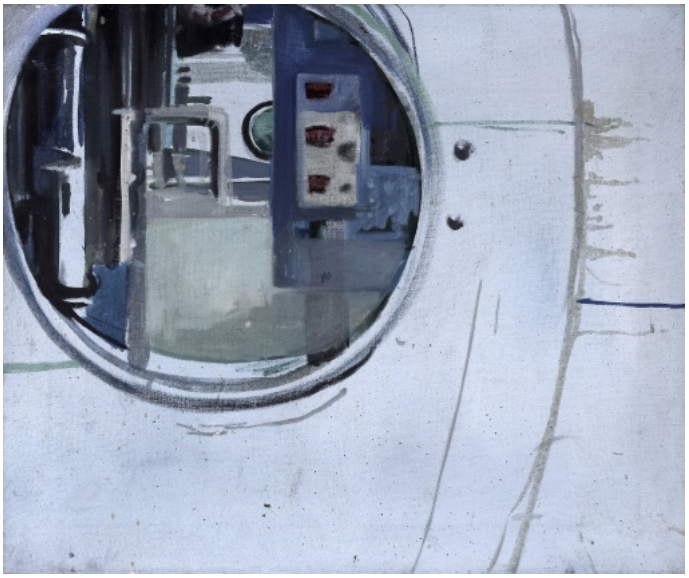

063 **Marie Blabolilová** 1948

Labutě

1998 - 1999, olej na linoleu a desce, 37,5 x 69 cm, sign. MB 98-9, rámováno

19 000 Kč

064 **Vladimír Novák** 1947

Figura

2002, kombinovaná technika na plátně, 60 x 50 cm, sign. vzadu V. Novák 2002

28 000 Kč

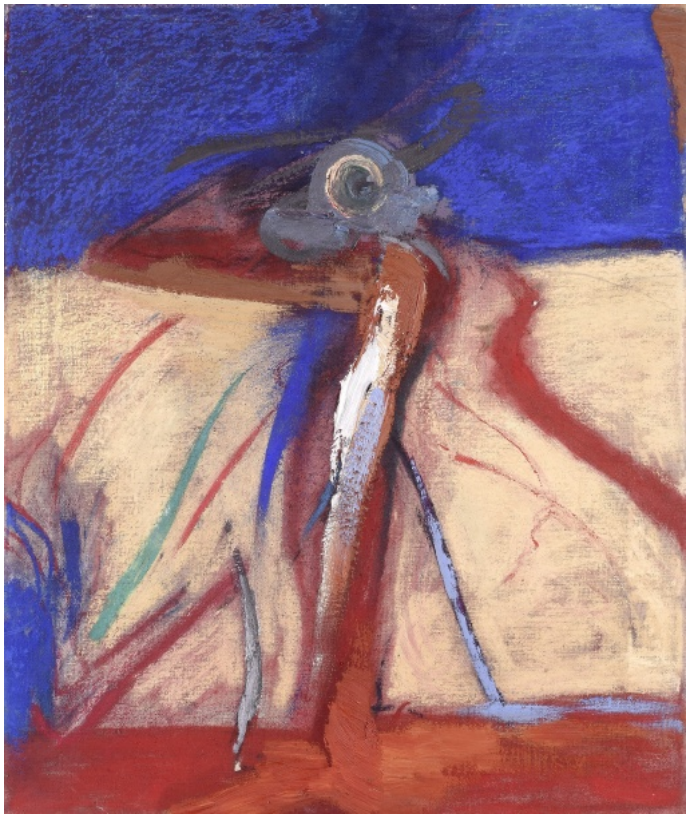

065 **Michal Nesázal** 1963

Oázy

2003, akryl na plátně, 60 x 95 cm, sign. Nesázal 2003, rámováno

85 000 Kč

066 **Petr Pastrňák** 1962

Les

2003, akryl na plátně, 70 x 55 cm, sign. vzadu Pastrňák 2003

35 000 Kč

067 **Zbyněk Sedlecký** 1976

Výstava

2006, akryl na plátně, 100 x 80 cm, sign. vzadu Sedlecký 2006

43 000 Kč

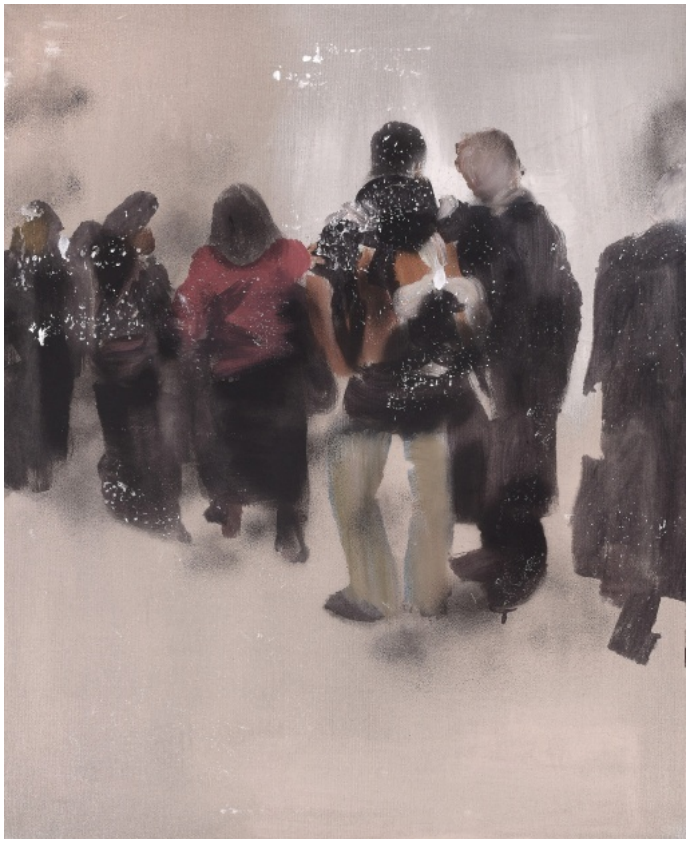

068 **Nikola Nováková** 1975

Papas Fritas

2009, olej na plátně, 50 x 50 cm, sign. vzadu Nováková 2009

5 500 Kč

069 **Jiří Šuhájek** 1943

Hlava

2007, kombinovaná technika na plátně, 50 x 40 cm, sign. Šuhájek 2007, rámováno

37 000 Kč

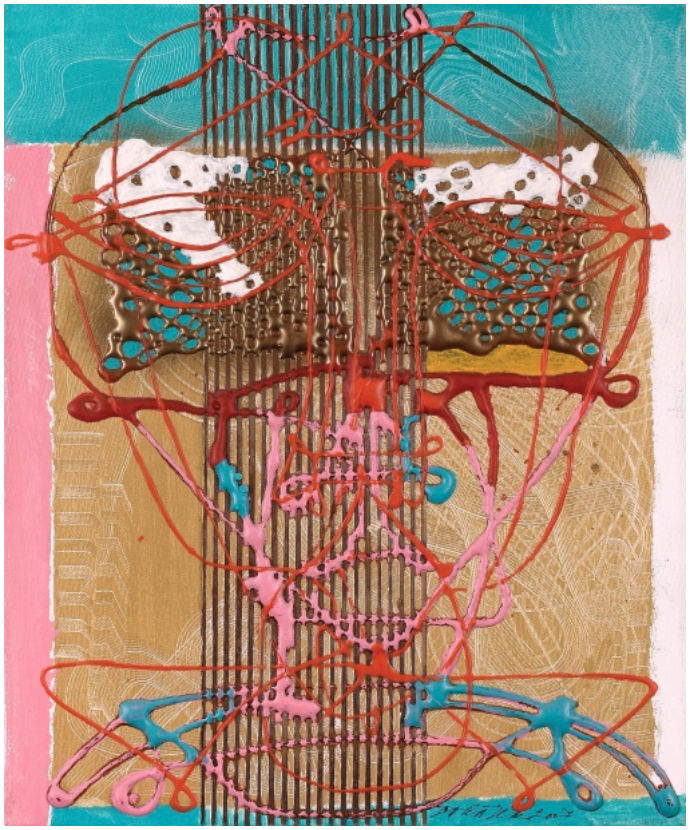

070 **Miroslav Pošvic** 1959

Noc

2008, akryl na plátně, 40 x 50 cm, sign. Pošvic 08

5 500 Kč

071 **Jiří Mikeska** 1959

Proměny proměn I.

2010, olej na plátně, 90 x 100 cm, sign. vzadu Jiří Mikeska 2010, rámováno

VYSTAVENO
Proměny proměn, Studio Paměť, Praha, 2010

65 000 Kč

072 **Miroslav Pošvic** 1959

Na dotyk

2008, akryl na plátně, 40 x 50 cm, sign. Pošvic 08

5 500 Kč

073 **Milan Novotný** 1955

New York

2011, akryl na plátně, 115 x 105 cm, sign. Novotný

30 000 Kč

074 **Marek Slavík** 1982

Přemýšlení přenechte odborníkům

2012, olej na plátně, 120 x 90 cm, sign. vzadu Marek Slavík 2012

32 000 Kč

075 **Svatopluk Klimeš** 1944

Paměti prostoru

2014, kombinovaná technika a koláž na plátně, páleno bengálským ohněm, 90 x 80 cm, sign. K

VYSTAVENO
Svatopluk Klimeš, Nevidím to černě, Galerie moderního umění, Roudnice nad Labem, 2016

30 000 Kč

076 **Tomáš Němec** 1986

Noc

2014, olej na plátně, 70 x 170 cm, sign. vzadu Němec Tom 2014

55 000 Kč

077 **Marie Blabolilová** 1948

Dvojice

2016, akryl na linoleu a desce, 28,6 x 24,3 cm, sign. vzadu MB 2016

12 000 Kč

078 **Renata Cziroková** 1992

Bársgdo

2017, olej na plátně, 70 x 65 cm, sign. vzadu R. Cziroková 2017

15 000 Kč

079 **Bohumír Gemrot** 1959

Fialový ptáček

2019, kombinovaná technika na plátně, 39,5 x 79,5 cm, sign. Gemrot, rámováno

33 000 Kč

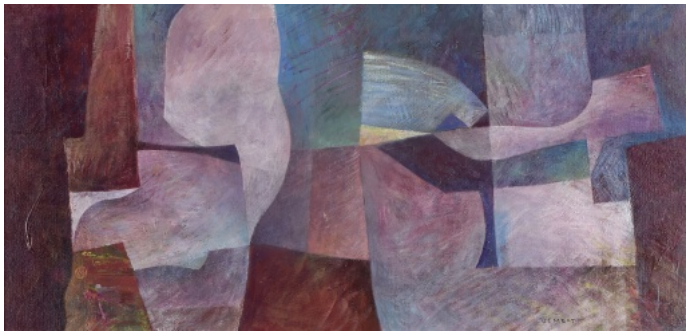

080 **Elzbieta Grosseová** 1937

Pouť, On the Road

2019, kombinovaná technika na plátně, 70 x 90 cm, sign. vzadu Grosseová 2019

REPRODUKOVÁNO
Elzbieta Grosseová, nestránkováno, vlastní náklad, Praha, 2021

35 000 Kč

081 **Šárka Radová** 1949

Struktura

2019, porcelán, v. 11 cm, sign. Š. Radová

5 000 Kč

082 **Jiří Ptáček**

Ibis

nedatováno, kombinovaná technika na plátně, 100 x 50 cm, rámováno

40 000 Kč

083 **Jiří Kačer** 1959

Bez názvu

2020, africká žula, 14,5 x 39,8 x 7,3 cm, sign. JK 20

36 000 Kč

084 **Petr Písařík** 1968

Květina

2020, kombinovaná technika na plátně, 90 x 90 cm, sign. vzadu PISI 20

28 000 Kč

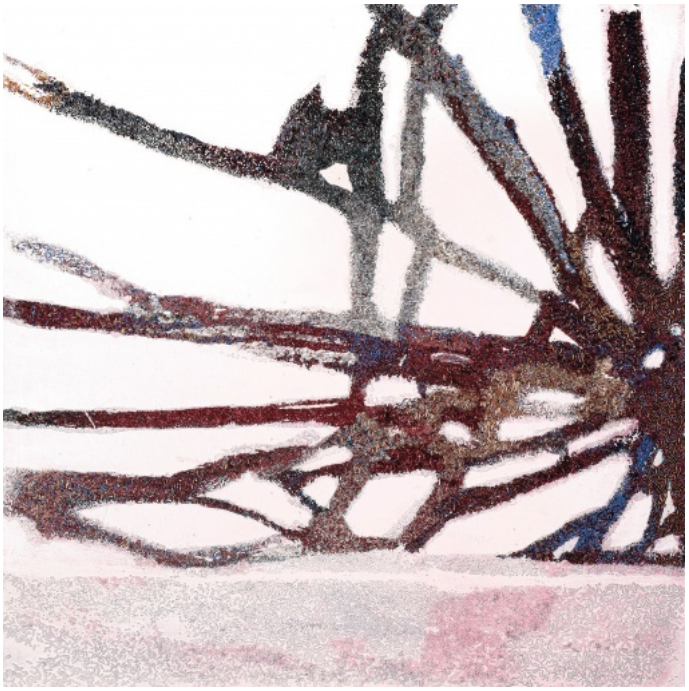

085 **Otto Placht** 1962

Tanec pralesa

2020, kombinovaná technika na plátně, 95 x 70 cm, sign. vzadu Otto Placht 2020

36 000 Kč

086 **Tomáš Jetela** 1986

Princess

2021, kombinovaná technika na plátně, 100 x 70 cm, sign. vzadu Jetela 2021

45 000 Kč

087 **Marek Nenutil Openmindz360** 1978

Lost Found and Continued

2021, olej na plátně, 90 x 80 cm, sign. vzadu Marek Nenutil Openmindz 360

VYSTAVENO
Marek Nenutil, Kulturní centrum Průhon, Praha, 2022

42 000 Kč

088 **Lukáš Slavický** 1996

Prolog

2021, akryl a grafit na plátně, 110 x 150 cm, sign. vzadu Lukáš Slavický 21

43 000 Kč

089 **Ivan Bukovský** 1949

Svědek

2022, akryl na sololitu, 100 x 70 cm, sign. Bukovský 2022, rámováno

25 000 Kč

090 **Petr Mazáč** 1976

Dvě-4

nedatováno, olej na plátně, 60 x 45 cm, sign. M. P.

2 000 Kč

091 **Igor Grimmich** 1979

Zlatý obzor

2022, kombinovaná technika na sololitu, 73,3 x 122 cm, sign. vzadu Igor Grimmich 2022

37 000 Kč

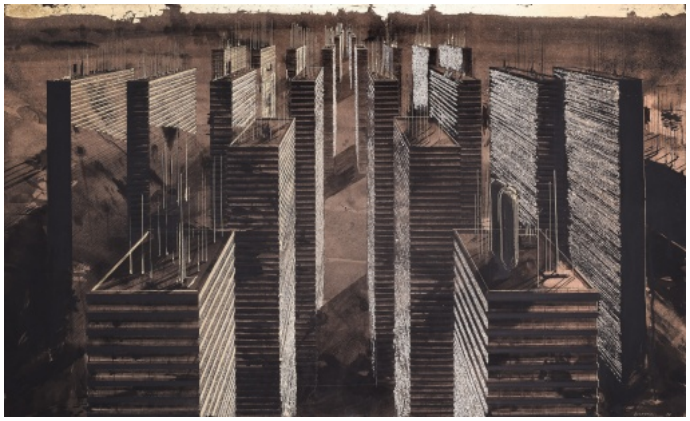

092 **Kristina Reddy**

Bez názvu

2022, akryl na plátně, 19,5 x 35 cm, sign. vzadu Krisitna Reddy 2022

4 000 Kč

093 **Karolína Rossí** 1983

Bez názvu

2022, akryl na plátně, 100 x 70 cm, sign. vzadu K. Rossí 2022

38 000 Kč

094 **Filip Černý** 1975

Bez názvu

2023, akryl na plátně, 60 x 20 cm, sign. vzadu Filip Černý 2023

24 000 Kč

095 **Glorie Grünwaldová**

Bez názvu

2023, olej na plátně, 130 x 55 cm, sign. vzadu Grünwaldová 2023

25 000 Kč

096 **Vladimír Novák** 1947

Nakloněná figura

2023, kombinovaná technika na plátně, 100 x 80 cm, sign. vzadu V. Novák 2023

95 000 Kč

097 **Pavel Šmíd** 1964

Ateliér II.

2023, olej na plátně, 50 x 35 cm, sign. vzadu Pavel Šmíd 2023

24 000 Kč

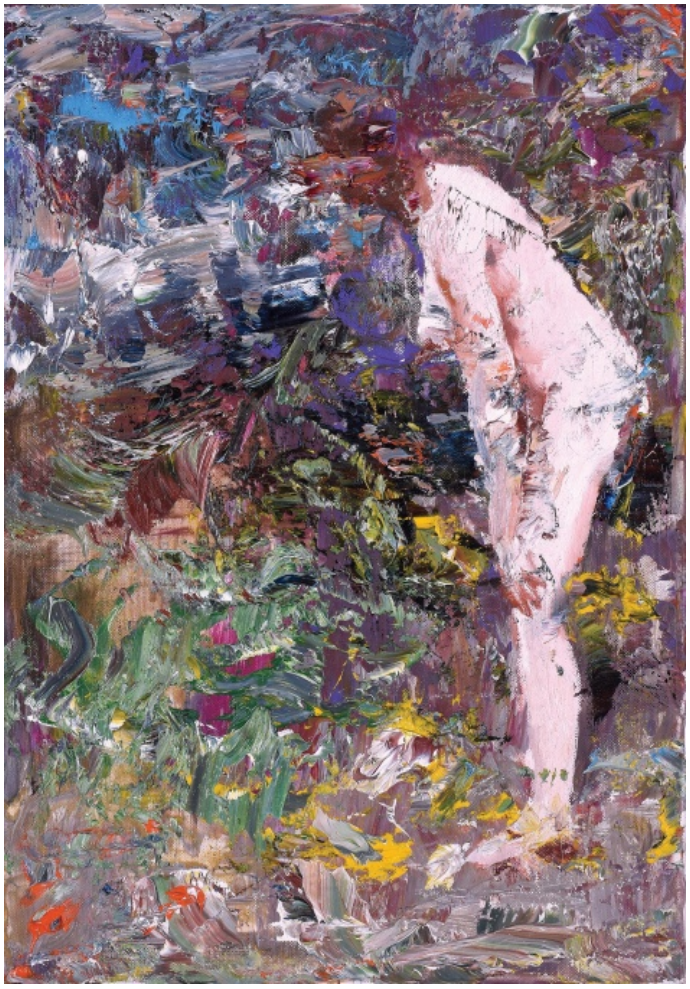

098 **Kamila Ženatá** 1953

Vesmírný les

2023, akryl na plátně, 80 x 80 cm, sign. Kamila Ženatá

31 000 Kč

099 **Autor nezařazen**

Dáma s šálou, podle T. Lempické

nedatováno, akryl na plátně, 110 x 80 cm, rámováno

2 000 Kč

100 **Autor nezařazen**

Dívka v negližé, podle T. Lempické

nedatováno, akryl na plátně, 110 x 80 cm, rámováno

2 000 Kč

101 **Autor nezařazen**

Dívka s květinami, podle T. Lempické

nedatováno, akryl na plátně, 90 x 61 cm, rámováno

1 000 Kč

102 **Autor nezařazen**

Dívka v autě, podle T. Lempické

nedatováno, akryl na plátně, 90 x 61 cm, rámováno

1 000 Kč

103 **Autor nezařazen**

Zátiší s květinami a dárkem, podle T. Lempické

nedatováno, akryl na plátně, 90 x 61 cm, rámováno

1 000 Kč

104 **Autor nezařazen**

Dívka v bílém klobouku podle T. Lempické

nedatováno, akryl na plátně, 50 x 40 cm, rámováno

500 Kč

105 **Autor nezařazen**

Přímořská krajina podle G. Klimta

nedatováno, akryl na plátně, 80 x 80 cm, rámováno

1 000 Kč

106 **František Bílek** 1872 - 1941

Ex Libris, 8 ks

1915, dřevořez, původní přebal, 25,5 x 17,4 cm, sign. F. B.

900 Kč

107 **František Kobliha** 1877 - 1962

České pohádky, 22 ks

1919, dřevoryt, 19,8 x 14 cm

VYDAVATEL
L. Bradáč, Královské Vinohrady, Praha, 1919
České pohádky, Karel Jaromír Erben

500 Kč

108 **Josef Lada** 1887 - 1957

Veselý přírodopis

1927, offset, původní přebal, 26,8 x 23,8 cm

VYDAVATEL
Ústřední dělnické knihkupectví a nakladatelství v Praze, 1927

500 Kč

109 **František Bílek** 1872 - 1941

Lyra Kampanova, 8 ks

1942, offset, původní přebal, 29,3 x 21 cm, sign. v tisku F. B., výtisk č. 720

VYDAVATEL
ELK, a. s., Praha, 1942
Výbor z žalmů a ód mistra Kampana.

500 Kč

110 **Josef Váchal** 1884 - 1969

Ruce, 13 ks

1943, barevné dřevoryty, 27 x 19,5 cm, sign. v tisku, jeden exemplář sign. tužkou

VYDAVATEL
ELK, a. s., Praha, 1943

10 000 Kč

111 **Alén Diviš** 1953

Svatební košile, 12 ks

1952, offset, původní přebal, 24,9 x 18,3 cm

VYDAVATEL
Nakladatelství Vyšehrad, Praha, 1952
Svatební košile, Karel Jaromír Erben

500 Kč

112 **Kamil Lhoták** 1912 - 1990

Feuilleton, 6 ks

1957, litografie, původní přebal, 27,3 x 20,1 cm, sign. Kamil Lhoták

VYDAVATEL
S. Č. U. G. Hollar, Praha, 1957
Feuilleton, Jan Neruda

1 500 Kč

113 **Joan Miró** 1893 - 1983

Derriere le Miroir, 6 ks

1961, litografie, původní přebal, 38 x 28,2 cm

VYDAVATEL
Maeght, Paříž, Francie, 1961

2 000 Kč

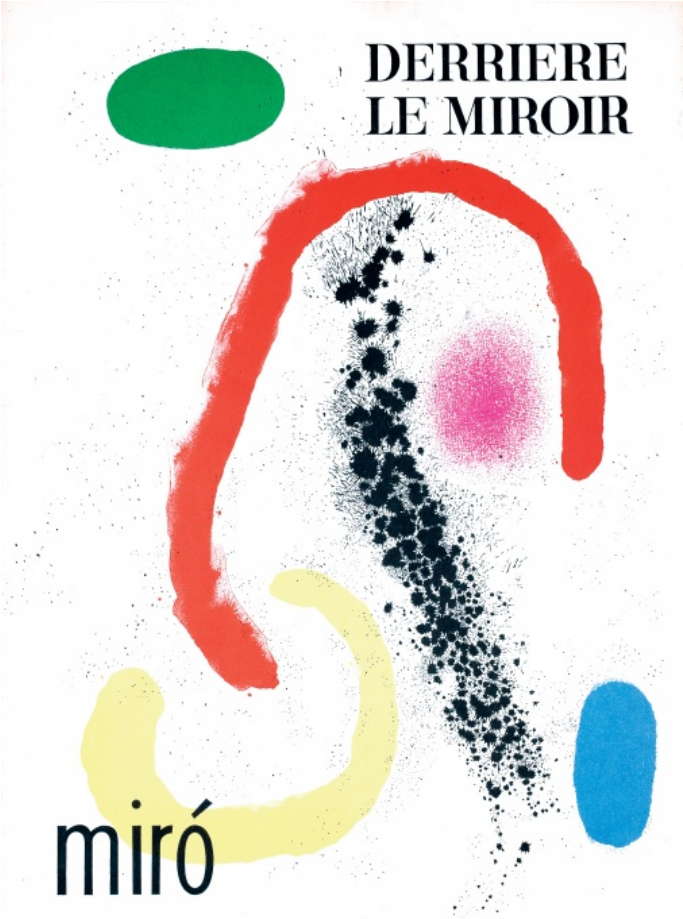

114 **Kamil Lhoták** 1912 - 1990

Pařížská nároží, 9 ks

1958, litografie, původní přebal, 27,5 x 20,2 cm

VYDAVATEL
S. Č. U. G. Hollar, Praha, 1958
Pařížská nároží, Karel Hlaváček

1 300 Kč

115 **Dalibor Chatrný** 1925 - 2012

O barvách

1971 - 2003, xerox, 42 x 29,7 cm, sign. D. Chatrný 71, 03, 15/60

Album Edas, 2003

500 Kč

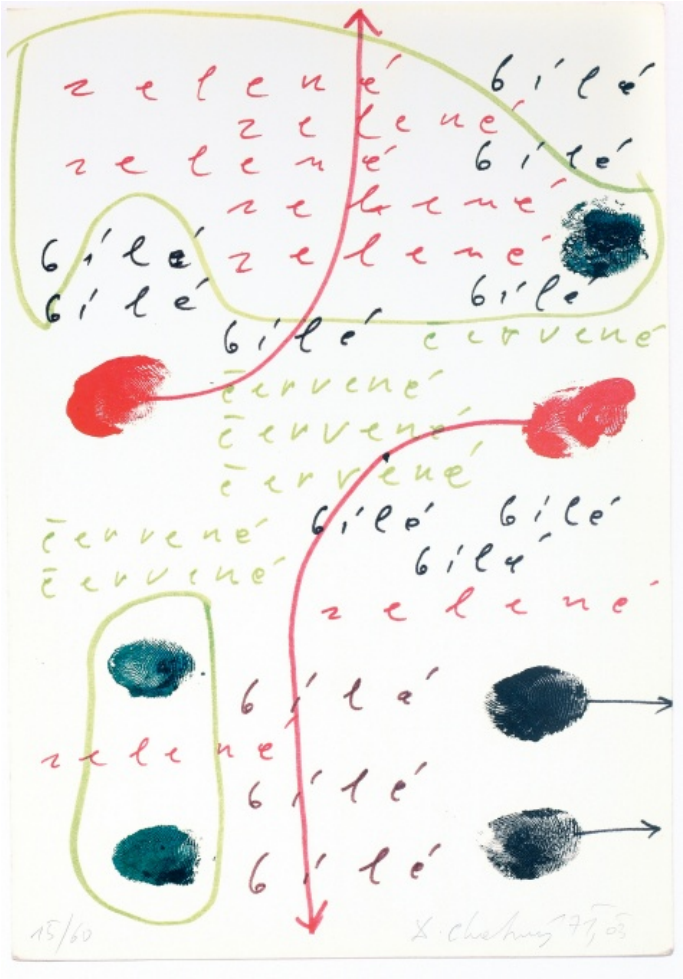

116 **Karel Souček** 1915 - 1985

Rozkvetlý strom

1973, kvaš na papíře, 36,7 x 50,3 cm, sign. Karel Souček 73, rámováno

1 000 Kč

117 **Jan Bauch** 1898 - 1995

Píseň pro dva hlasy, 5 ks

1974 - 1975, lept, původní přebal, 26,3 x 19,2 cm, sign. Jan Bauch, výtisk č. 3A

VYDAVATEL
Klub přátel výtvarného umění, Gottwaldov, 1975
Píseň pro dva hlasy, Karel Bednář

1 000 Kč

118 **Vladislav Mirvald** 1921 - 2003

Kruhy

nedatováno, serigrafie, 37,1 x 27,7 cm, sign. Vl. Mirvald, A. T.

2 000 Kč

119 **Jan Bauch** 1898 - 1995

Opilý koráb, 5 ks

1975, lept, ruční papír, 42 x 29,5 cm, sign. Jan Bauch, 6. výtisk

VYDAVATEL
Klub přátel umění, Gottwaldov, 1975
Arthur Rimbaud, Opilý koráb

4 000 Kč

120 **Václav Bláha** 1949

Sprchouni, běhouni, album 8x8, 9 ks

1980, litografie, původní přebal, 43 x 30,5 cm, signováno, datováno

VYDAVATEL
Náklad autora, Jiří Lípa, Praha, 1980

4 000 Kč

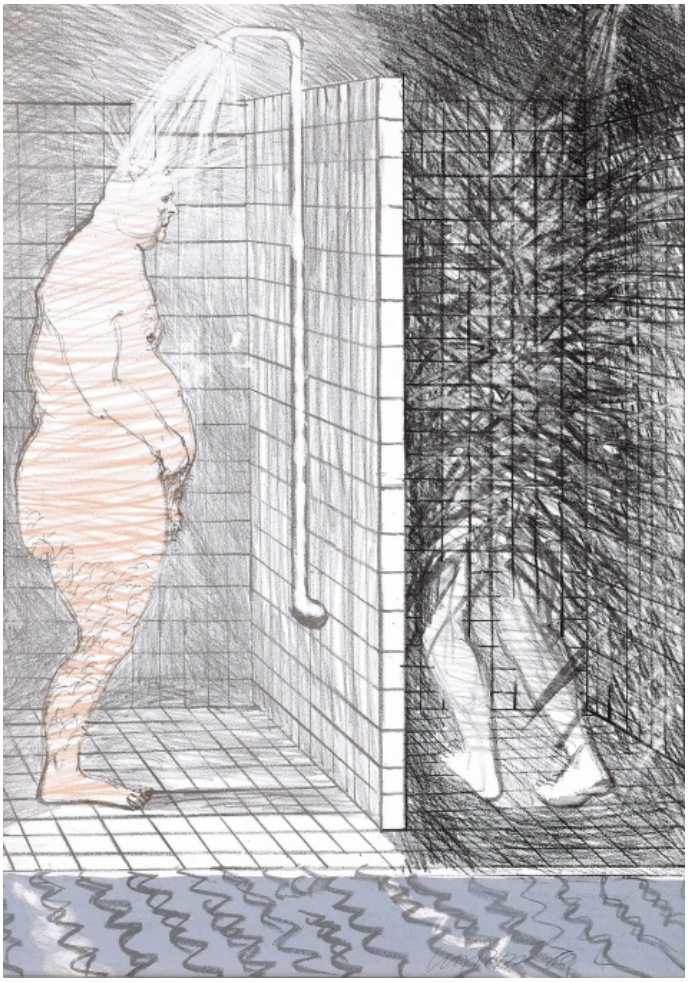

121 **Jiří Šalamoun** 1935 - 2022

Pátek třináctého, album 8x8, 9 ks

1980 - 1981, litografie, původní přebal, 43 x 30,7 cm, signováno, datováno, 14/60

VYDAVATEL
Náklad autora, Jiří Lípa, Praha, 1981

8 000 Kč

122 **Olbram Zoubek** 1926 - 2017

Postavy které se podpírají

1980 - 2002, reliéfní tisk, 34 x 29,7 cm, sign. Olbram Zoubek, 9/50

Album díkůvzdání Věře Janouškové, Ostrava, 2002

5 000 Kč

123 **Vladimír Novák** 1947

Různé, album 8x8, 8 ks

1982, litografie, původní přebal, 43,2 x 30,6 cm, signováno, datováno, 5/70

VYDAVATEL
Náklad autora, Jiří Lípa, Praha, 1982

3 000 Kč

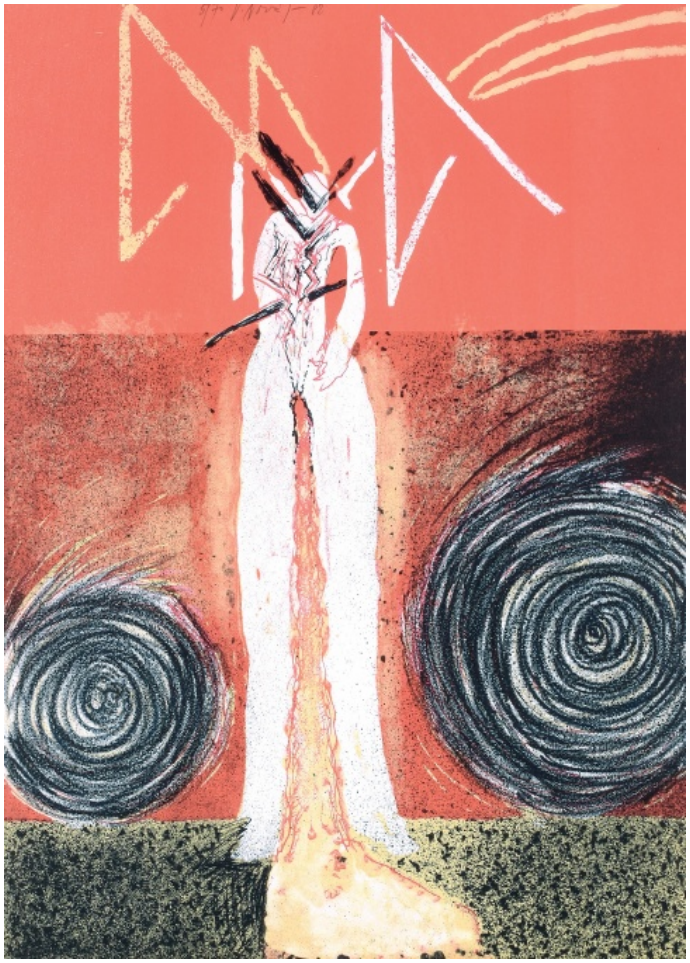

124 **Vladimír Komárek** 1928 - 2002

Vzpomínky

nedatováno, suchá jehla, 33 x 44,6 cm, sign. V. Komárek, 44/50

1 000 Kč

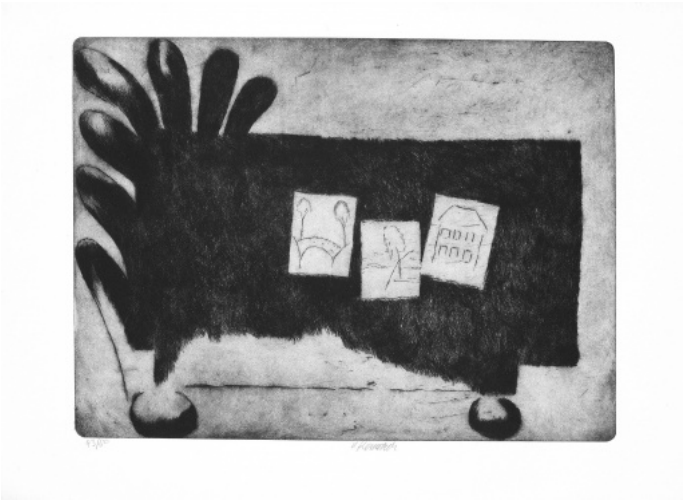

125 **Ota Janeček** 1919 - 1996

Dívka

1984, kombinovaná technika na papíře, 28,6 x 21 cm, sign. Ota Janeček

500 Kč

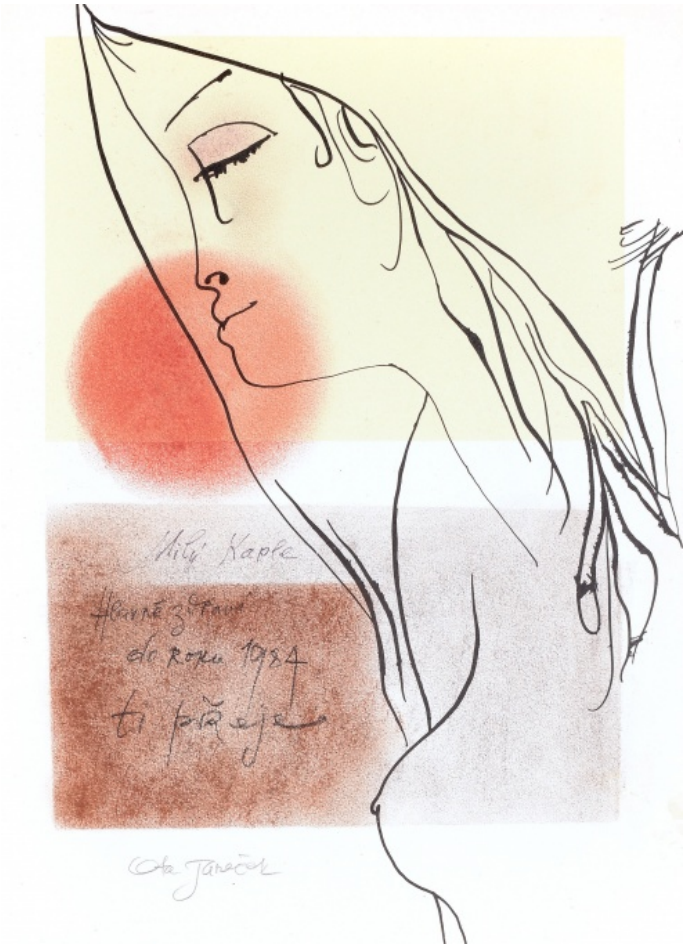

126 **Vladimír Kokolia** 1956

Rozhovor

80. léta, linoryt, 30,5 x 43,5 cm, sign. Kokolia, 23/49, rámováno

2 300 Kč

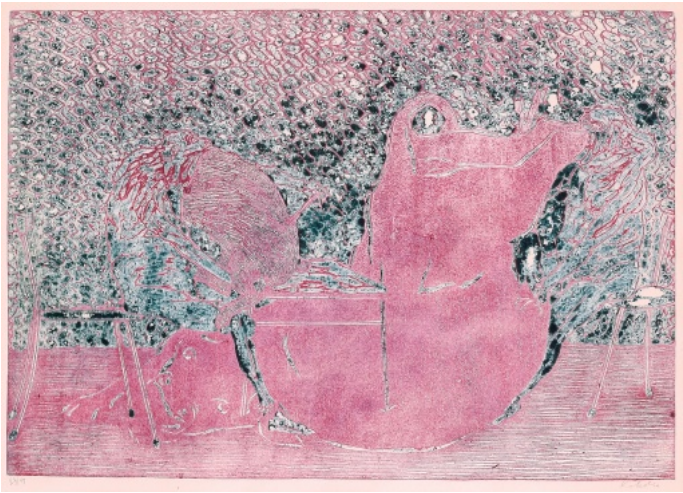

127 **Jiří Šalamoun** 1935 - 2022

Bajka o vráně a lišce

1987, litografie, 53,5 x 43 cm, sign. Jiří Šalamoun 87, 55/60, rámováno

1 500 Kč

128 **Jiří Sozanský** 1946

Člověk Job, album 8x8, 8 ks

1988, litografie, původní přebal, 42,5 x 30,8 cm, signováno, datováno, 2/100

VYDAVATEL
Náklad autora, Jiří Lípa, Praha, 1988

4 000 Kč

129 **Věra Janoušková** 1922 - 2010

Hlava

nedatováno, litografie, 34 x 24,5 cm, sign. V. Janoušková, aut. tisk

I. Album Galerie Millénium, Praha, 1999

500 Kč

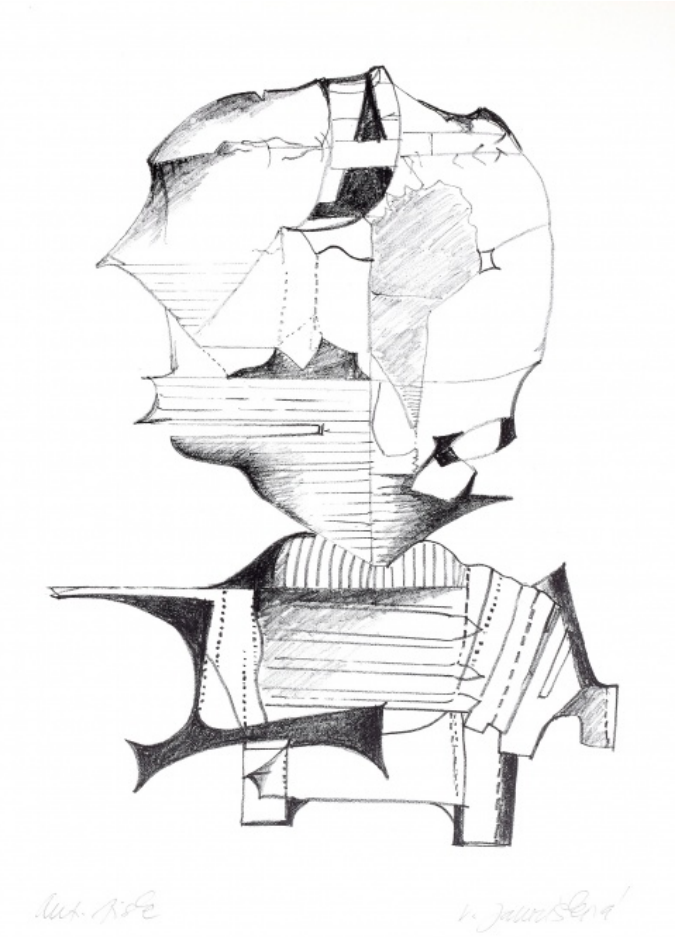

130 **Radek Pilař** 1931 - 1993

Hra

1991, litografie, 32,2 x 24,3 cm, sign. Radek Pilař 91, 93/100

600 Kč

131 **Marie Blabolilová** 1948

Oblak

1992, lept, 14 x 12 cm, sign. M. Blabolilová 92, 7/100

Slovo, Paseka, Praha, 1992

500 Kč

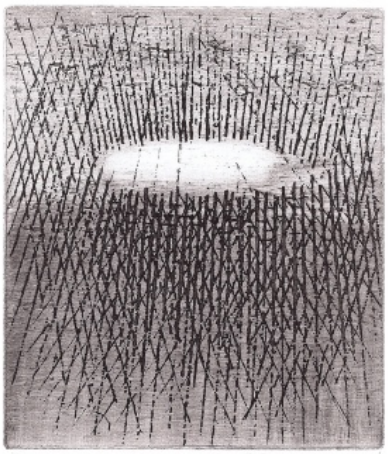

132 **Jiří Beránek** 1945

Ulice

nedatováno, suchá jehla, 19 x 12,5 cm, sign. Beránek

I. Album Galerie Millénium, Praha, 1999

500 Kč

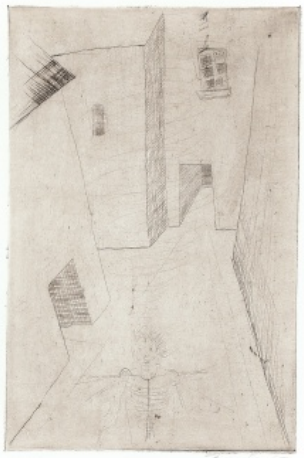

133 **Boris Jirků** 1955

Slova

1992, lito-offset, 30 x 21 cm, sign. Boris Jirků 92, 12/97

Slovo, Paseka, Praha, 1992

500 Kč

134 **Svatopluk Klimeš** 1944

Baroko

1992, kombinovaná technika na papíře, páleno bengálským ohněm, 29,7 x 21 cm, sign. Klimeš 92, K

Slovo, Paseka, Praha, 1992

500 Kč

135 **Oldřich Smutný** 1925 - 2013

Dům

1992 - 2002, suchá jehla, 11 x 19 cm, sign. O. Smutný, 9/50

Album díkůvzdání Věře Janouškové, Ostrava, 2002

500 Kč

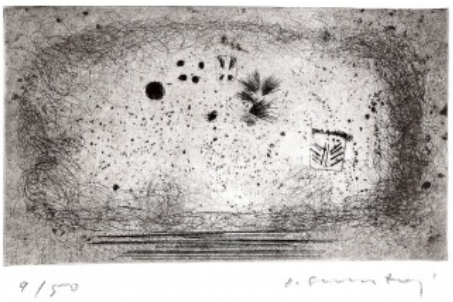

136 **Richard Konvička** 1957

Hlava Nůžkař

1993, litografie, 60 x 48,5 cm, sign. R. Konvička 93, autor. tisk

2 300 Kč

137 **Ivana Lomová** 1959

Před bitvou

1994, litografie, 34 x 50 cm, sign. Ivana Lomová 94, 22/30

1 500 Kč

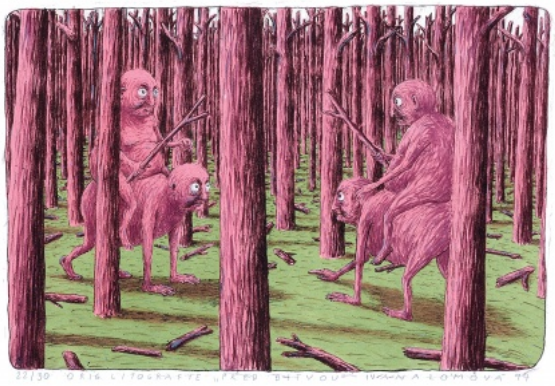

138 **Jiří Nepasický** 1934 - 2016

Podivná karavana

1995, tuš a tužka na papíře, 20,8 x 29,5 cm, sign. N 95

500 Kč

139 **Xénia Hoffmaisterová** 1958

Žabí strach

nedatováno, litografie, 28,5 x 40,3 cm, sign. Xénia Hoffmeisterová, A. E.

I. Album Galerie Millénium, Praha, 1999

500 Kč

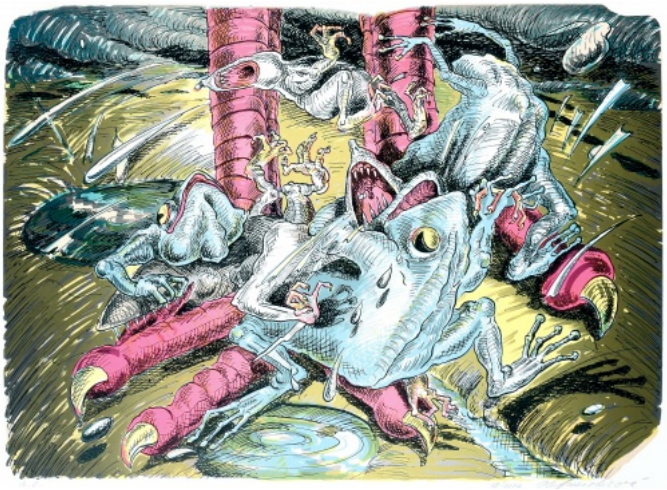

140 **Ivana Lomová** 1959

Z lesa do lesa

1996, litografie, 21,1 x 33 cm, sign. Ivana Lomová 1996, 39/45

500 Kč

141 **Rudolf Sikora** 1946

Z cyklu Na dlažbě

1998 - 2003, offset, 42 x 29,7 cm, sign. vzadu Rudolf Sikora, 15/60

Album Edas, 2003

700 Kč

142 **Boris Jirků** 1955

Hádání o budoucím

1999, litografie, 24,5 x 19,5 cm, sign. Boris Jirků 99, 82/100

I. Album Galerie Millénium, Praha, 1999

500 Kč

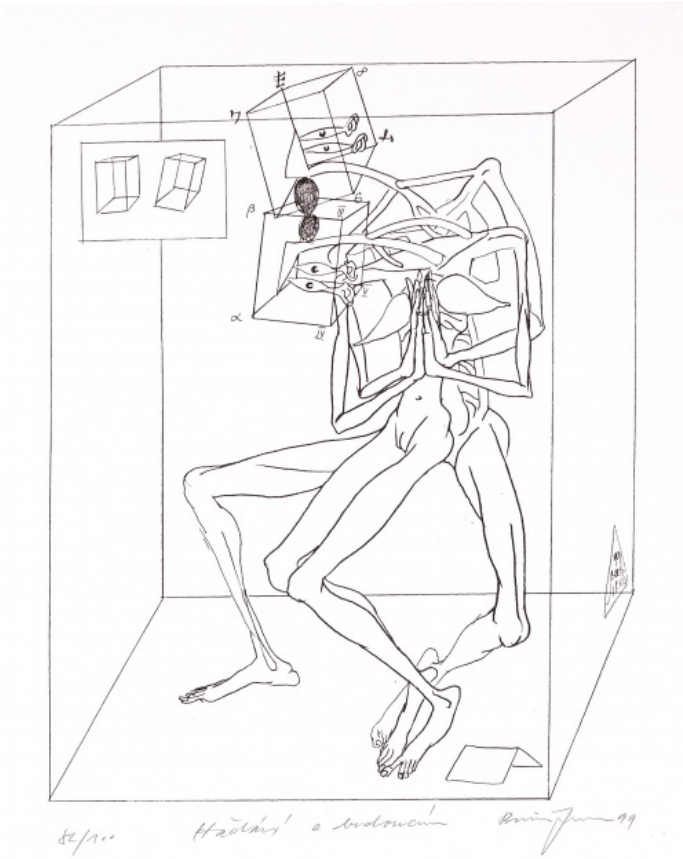

143 **Karel Pauzer** 1936

Přátelská výpomoc

2001, akvatinta, lept, 34,2 x 24,7 cm, sign. Pauzer 2001

Album díkůvzdání Věře Janouškové, Ostrava, 2002

500 Kč

144 **Oldřich Smutný** 1925 - 2013

Grafika, album, 6 ks

2001 - 2005, suchá jehla, původní přebal, 29,7 x 20,7 cm, sign. O. Smutný, 10/50

VYDAVATEL
Galerie Magna, Ostrava, 2006

2 000 Kč

145 **Josef Hampl** 1932 - 2019

Hlava

2002, aktivní grafika, 28,5 x 20,7 cm, sign. Hampl 2002, 9/50

Album díkůvzdání Věře Janouškové, Ostrava, 2002

500 Kč

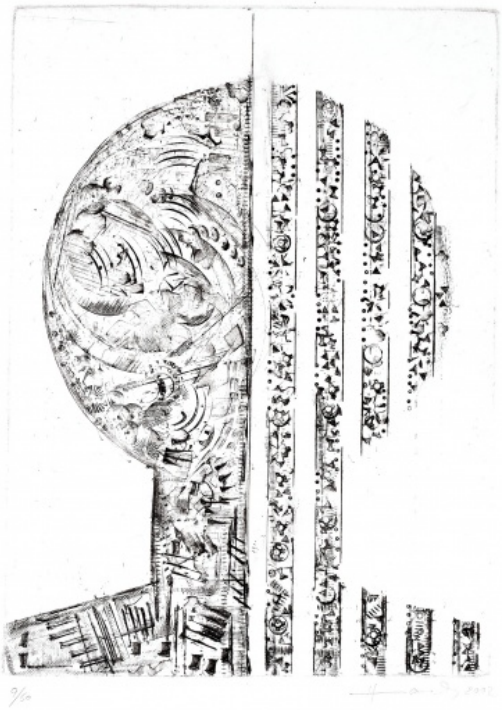

146 **Jan Hendrych** 1936

Kolotoč

2002, serigrafie, 29,7 x 42 cm, sign. Jan Hendrych, 9/50

Album díkůvzdání Věře Janouškové, Ostrava, 2002

500 Kč

147 **František Hodonský** 1945

Japonské rákosí

2002, litografie, 33,5 x 25 cm, sign. Hodonský 2002, 9/50

Album díkůvzdání Věře Janouškové, Ostrava, 2002

500 Kč

148 **Miloslav Chlupáč** 1920 - 2008

Pro Věru Janouškovou kytka

2002, litografie, kolorováno, 26,5 x 25 cm, sign. Chlupáč M.

Album díkůvzdání Věře Janouškové, Ostrava, 2002

500 Kč

149 **Ivan Komárek** 1956

Zrození Věry Janouškové

2002, litografie, 24 x 34 cm, sign. Komárek 2002, 9/50

Album díkůvzdání Věře Janouškové, Ostrava, 2002

500 Kč

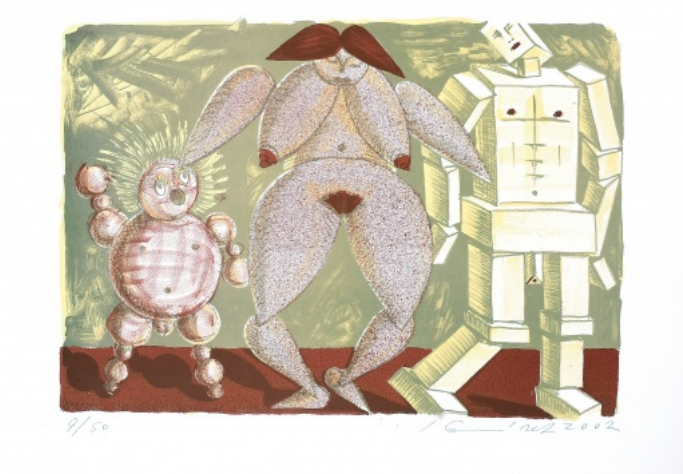

150 **Richard Konvička** 1957

Souhvězdí

2002, litografie, akryl, 42 x 30,2 cm, sign. Konvička 02, 9/50

Album díkůvzdání Věře Janouškové, Ostrava, 2002

500 Kč

151 **Ivan Ouhel** 1945 - 2021

Krajina

2002, dřevořez, kolorováno, 20 x 20,9 cm, sign. Ivan Ouhel 2002, 9/50

Album díkůvzdání Věře Janouškové, Ostrava, 2002

1 000 Kč

152 **Miroslav Šnajdr** 1938

Bez názvu

2002, suchá jehla, kolorováno, 27,6 x 15,4 cm, sign. M. Šnajdr 02, 9/50

Album díkůvzdání Věře Janouškové, Ostrava, 2002

500 Kč

153 **Rudolf Fila** 1932 - 2015

Přemalba

2003, akryl a tuš na papíře, 42 x 29,6 cm, sign. R. Fila 03

Album Edas, 2003

500 Kč

154 **Dalibor Chatrný** 1925 - 2012

Memento

2003, kombinovaná technika, vintage gelatin silver print, provázek, 27 x 37 cm, sign. vzadu D. Chatrný, Jindřich Streit, 27/60, společná práce Dalibora Chatrného a Jindřicha Streita

Album Edas, 2003

500 Kč

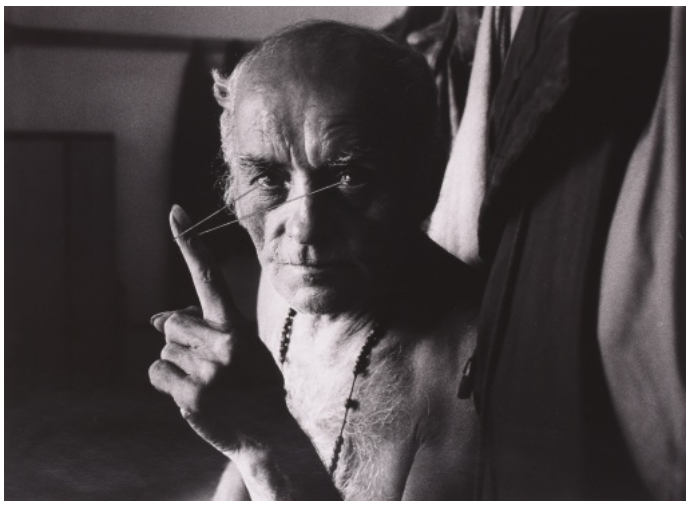

155 **Jozef Jankovič** 1937 - 2017

Preklápanie

2003, serigrafie, 39,5 x 27,8 cm, sign. Jankovič 03, 15/60

Album Edas, 2003

1 000 Kč

156 **Vojtěch Kolenčík** 1955

Monolog

2003, serigrafie, 29,8 x 21,8 cm, sign. Kolenčík 2003, 15/60

Album Edas, 2003

500 Kč

157 **Ivan Komárek** 1956

Český motiv

2003, litografie, 27 x 21,7 cm, sign. Komárek 2003, 15/60

Album Edas, 2003

500 Kč

158 **Zdeněk Kučera** 1922

Čtverec 13-8

2003, šablonový tisk, 42 x 29,7 cm, sign. Zd. Kučera 03, 15/60

Album Edas, 2003

500 Kč

159 **Juraj Meliš** 1942 - 2016

Z cyklu Ladies and Gentleman

2003, serigrafie, 39,4 x 29,7 cm, sign. Juraj Meliš 2003, 15/60

Album Edas, 2003

700 Kč

160 **Jozef Mžyk** 1944

Modří andělé přistávají na zelené louce

2003, serigrafie, 28 x 40 cm, sign. Mžyk Jozef 2003, 15/60

Album Edas, 2003

1 000 Kč

161 **Miroslav Šnajdr** 1938

Bez názvu

2003, suchá jehla, kolorováno, 28,2 x 16 cm, sign. M. Šnajdr 03, 15/60

Album Edas, 2003

500 Kč

162

Pocta Karlu Valtrovi, 25 ks

2007, různé techniky na papíře, originální přebal, 42 x 29,5 cm, signováno, datováno, náklad 50 ks

VYDAVATEL
Nákladem autorů, Ostrava, 2007
Eva Adamcová, Marie Blabolilová, Ivan Bukovský, Josef Hampl, Hana Hamplová, Jan Hendrych, Jan Hladík, Jenny Hladíková, František Hodonský, Dagmar Hochová, Miroslav Chlupáč, Ivan Komárek, Richard Konvička, Jiří Lindovský, Jan Měřička, Ondřej Michálek, Pavel Mühlbauer, Ivan Ouhel, Eduard Ovčáček, Karel Pauzer, Jaroslava Severová, Oldřich Smutný, Miloš Ševčík, Miroslav Šnajdr, Jindřich Streit

12 000 Kč

163 **Václav Bláha** 1949

Nohy

2009, litografie, 27 x 38,7 cm, sign. V. Bláha 2009, A. P.

500 Kč

164

Květa Válová, 22 ks

2009, různé techniky na papíře, originální přebal, 42 x 30 cm, signováno, datováno

VYDAVATEL
Jan Šmolka, Ostrava, 2009
Marie Blabolilová, Václav Bláha, Ivan Bukovský, Josef Hampl, Jan Hendrych, František Hodonský, Jozef Jankovič, Ivan Komárek, Jiří Lindovský, Ondřej Michálek, Pavel Mühlbauer, Ivan Ouhel, Eduard Ovčáček, Karel Pauzer, Jaroslava Severová, Rudolf Sikora, Dalibor Smutný, Jiří Sozanský, Miroslav Šnajdr, Jindřich Streit, Jitka Válová, Olbram Zoubek

17 000 Kč

165 **Václav Bláha** 1949

Figura

2009, litografie, 38 x 29 cm, sign. V. Bláha 2009, A. P.

500 Kč

166 **Rudolf Fila** 1932 - 2015

Pocata L. N.

2010, běloba a tuš na reprodukci, 42 x 29,7 cm, sign. R. Fila 2010

Album Ladislava Nováka, Ostrava, 2014

800 Kč

167 **Jozef Jankovič** 1937 - 2017

Černý kříž

2010, digitální tisk, 34 x 24,8 cm, sign. Jankovič 2010, 6/50

Album Ladislava Nováka, Ostrava, 2014

500 Kč

168 **Eduard Ovčáček** 1933 - 2022

Koule pro Láďu

2010, digitální tisk, 26 x 26 cm, sign. E. Ovčáček 2010, 6/45

Album Ladislava Nováka, Ostrava, 2014

800 Kč

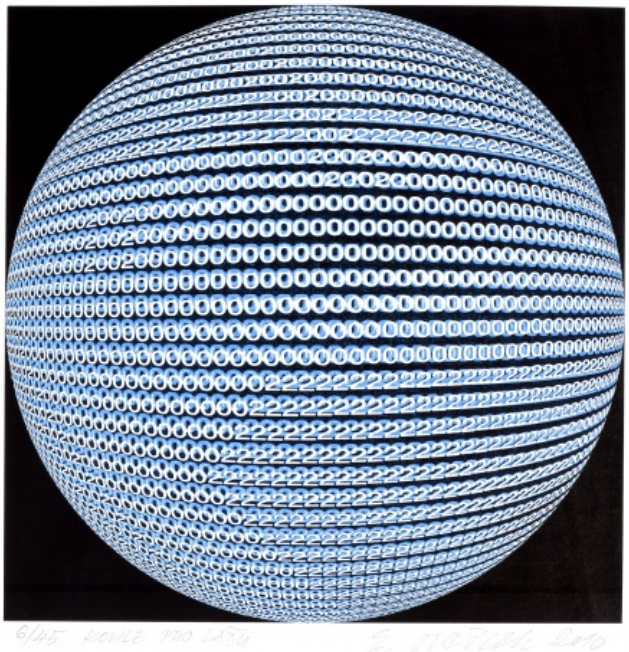

169 **Ivan Komárek** 1956

Akt

2012, akvarel na papíře, 37,5 x 27 cm, sign. Komárek, adjustováno na ručním papíře, rámováno

1 000 Kč

170 **Jiří Hůla** 1944 - 2022

L. N. Křídla

2011, šablonová kresba, 32,3 x 46 cm, sign. vzadu Jiří Hůla 2011

Album Ladislava Nováka, Ostrava, 2014

500 Kč

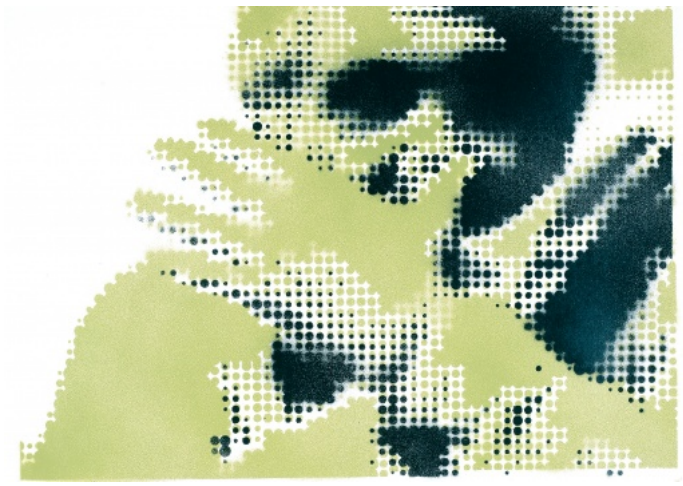

171 **Ivan Komárek** 1956

Pocta mistru Novákovi

2013, syntetická barva, plotrová fólie, 41,9 x 30 cm, sign. Komárek 2013, 6/45

Album Ladislava Nováka, Ostrava, 2014

500 Kč

172 **Jiří Balcar** 1929 - 1968

Kubistická kompozice

1943, uhel na papíře, 20,2 x 28,8 cm, vzadu opatřeno razítkem pozůstalosti Jiřího Balcara

1 000 Kč

173 **Cyril Bouda** 1901 - 1984

Průlet

nedatováno, tuš a tužka na papíře, 24 x 17 cm, sign. C. Bouda, rámováno

500 Kč

174 **Jiří Balcar** 1929 - 1968

Krajina

50. léta, akvarel a tuš na papíře, 30 x 41,8 cm, opatřeno razítkem pozůstalosti Jiřího Balcara

1 900 Kč

175 **Andrej Bělocvětov** 1923 - 1997

Hlava

1963, kombinovaná technika na papíře, 44 x 35 cm, sign. Bělocvětov 63, rámováno

3 000 Kč

176 **Alva Hajn** 1938 - 1991

Bez názvu

1975, koláž na papíře, 65,5 x 90 cm, sign. vzadu Alva Hajn 75

1 000 Kč

177 **Jan Kotík** 1916 - 2002

Kompozice

1975, kombinovaná technika na papíře, 21 x 14,5 cm, sign. J. Kotík 75

7 000 Kč

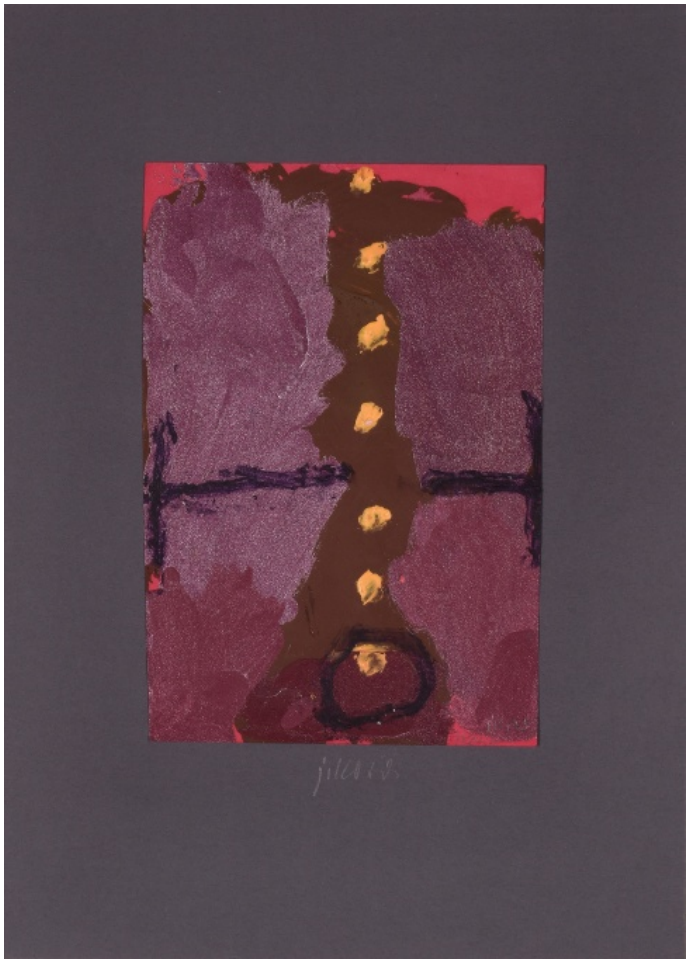

178 **Alva Hajn** 1938 - 1991

Bez názvu

1977, koláž na papíře, 65,5 x 90 cm, sign. vzadu Alva Hajn 77

1 000 Kč

179 **Jiří Načeradský** 1939 - 2014

Polohování

1977, akvarel a kvaš na papíře, 42,2 x 29,9 cm, sign. Načeradský 77

7 000 Kč

180 **Miroslav Tichý** 1926 - 2011

Sedící, Modrá silueta

60. - 80. léta, tuš a pastel na papíře, oboustranné, 42,2 x 29,7 cm

Opatřeno certifikátem vydaným Janou Hebnarovou

2 700 Kč

181 **Karel Prášek** 1950

Bez názvu

1985, akvarel a tuš na papíře, 55,5 x 36,6 cm, sign. KP 85 VII.

2 100 Kč

182 **Karel Vysušil** 1926 - 2014

Kompozice

1995, akvarel, tuš a koláž na papíře, 20 x 12 cm, sign. K. Vysušil 95, rámováno

500 Kč

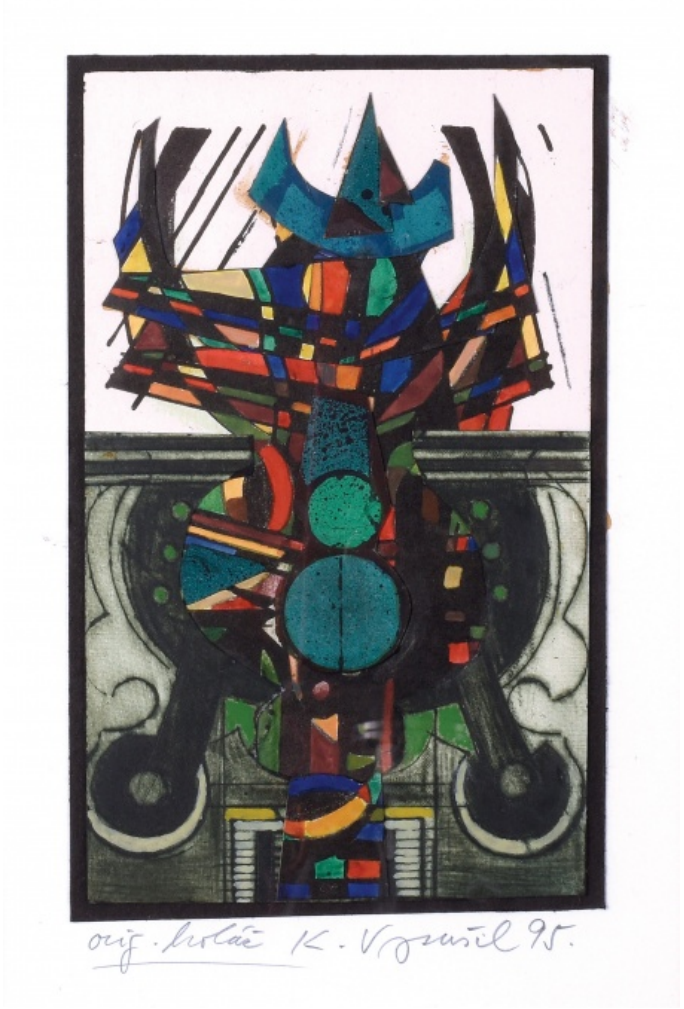

183 **Miroslav Tichý** 1926 - 2011

Dívka v kloboučku

60. - 80. léta, tuš na papíře, oboustranné, 42,2 x 29,7 cm

Opatřeno certifikátem vydaným Janou Hebnarovou

2 700 Kč

184 **Václav Rožánek** 1913 - 1994

Dívka

nedatováno, tempera a kvaš na papíře, 30 x 20 cm, vzadu opatřeno verifikací, rámováno

5 000 Kč

185 **Karel Vysušil** 1926 - 2014

Kompozice

1995, akvarel, tuš a koláž na papíře, 23 x 11 cm, sign. K. Vysušil 95, rámováno

500 Kč

186 **Eva Mansfeldová** 1950 - 2016

Struktura

1997, kombinovaná technika na papíře, 82 x 61 cm, sign. Mansfeldová 97, rámováno

15 000 Kč

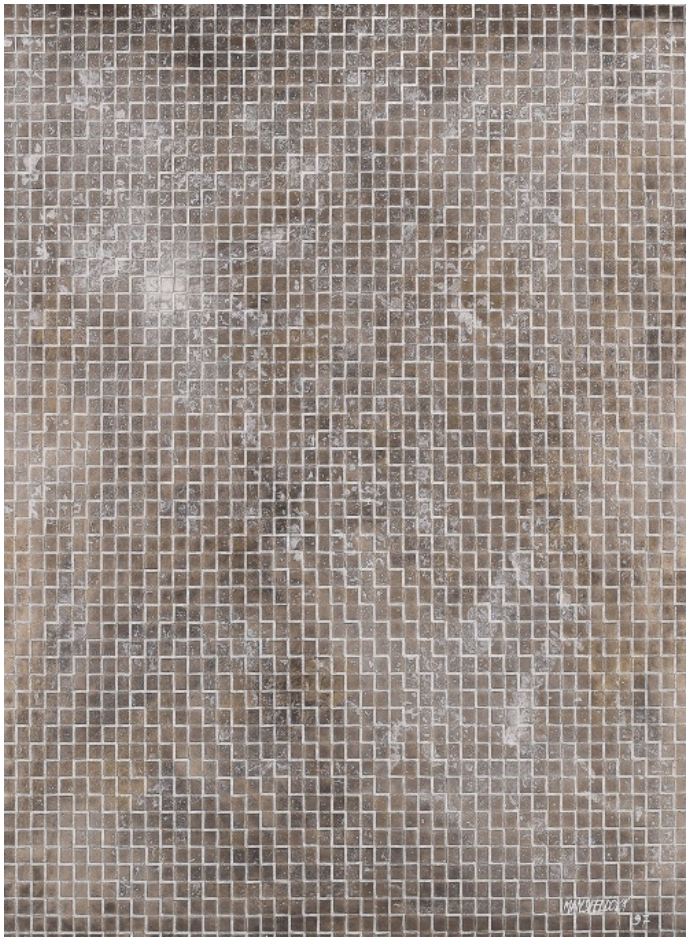

187 **Jiří Načeradský** 1939 - 2014

Bojovník III.

2004, kvaš, tuš a pastel na papíře, 41,8 x 29,7 cm, sign. Načeradský 2004

2 800 Kč

188 **Evžen Šimera** 1980

Oxid - Oxid

2014, pigment na papíře, 23 x 31 cm, sign. vzadu Šimera 2014

1 400 Kč

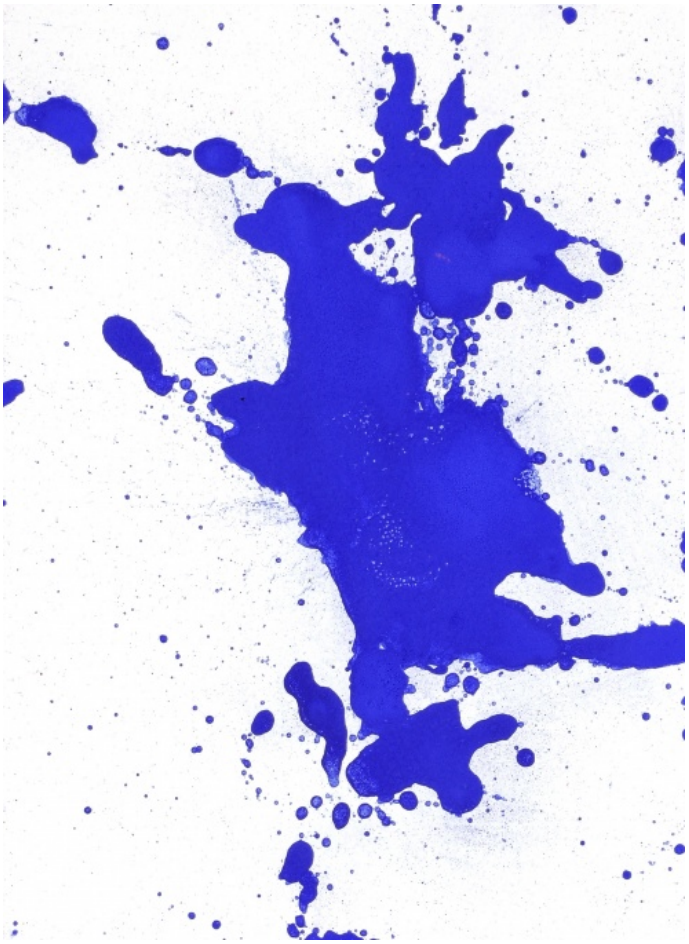

189 **Oldřich Tichý** 1959

Pouto

2017, olej na papíře, 37 x 43 cm, sign. O. Tichý 2017

4 000 Kč

190 **Tomáš Jetela** 1986

Actor

2020, olej na papíře, 84 x 59,2 cm, sign. Jetela 2020

12 000 Kč

191 **Jiří Kačer** 1952

Frotáž

2021, grafit na papíře, 70 x 50 cm, sign. JK 21

REPRODUKOVÁNO
Jiří Kačer, Frotáže, kameny, str. 19, Památník Terezín, 2023
VYSTAVENO
Jiří Kačer, Frotáže, Kameny, Památník Terezín, 2023

6 000 Kč

192 **Petr Písařík** 1968

Spreyogram

2021, akryl a sprej na papíře, 61,9 x 45,5 cm, sign. PISI 21

5 000 Kč

193 **Miloš Urbásek** 1932 - 1998

L-II.-75

1975, serigrafie, mírně poškozeno, 69,5 x 56 cm, sign. Urbásek 75, 80/90

4 500 Kč

194 **Miloš Urbásek** 1932 - 1998

S-221

1978, serigrafie, 59,5 x 59,5 cm, sign. Miloš Urbásek 1978, 6/6

4 500 Kč

195 **Miloš Urbásek** 1932 - 1998

Dotyk kruhu se čtvercem

1980, serigrafie, 50 x 50 cm, sign. Miloš Urbásek 1980, 84/100

4 000 Kč

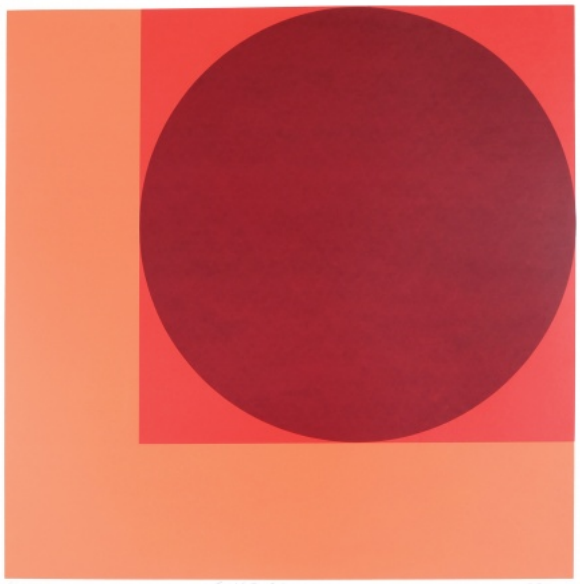

196 **Miloš Urbásek** 1932 - 1998

S-249, bílo - modrá

1981, serigrafie, 49,5 x 45,5 cm, sign. Miloš Urbásek 1981, E. A.

3 500 Kč

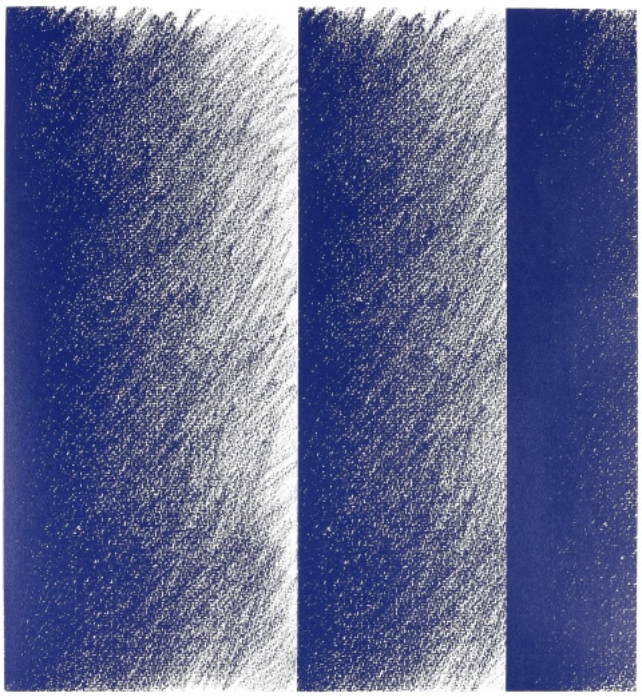

197 **Miloš Urbásek** 1932 - 1998

S-253 - M, šedo - modrá

1981, serigrafie, 49 x 47,5 cm, sign. Miloš Urbásek 1981, 7/7

3 500 Kč

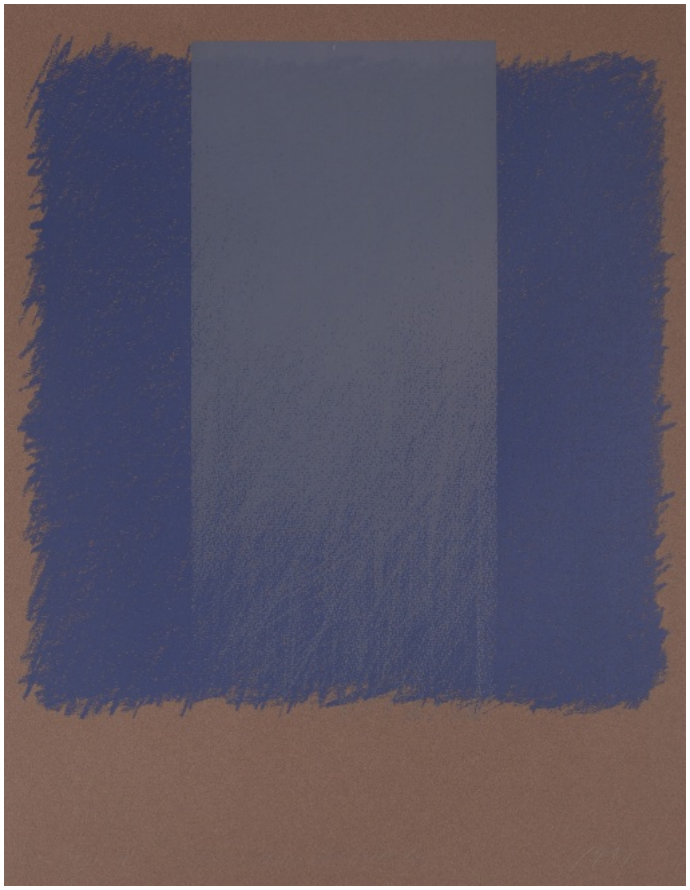

198 **Miloš Urbásek** 1932 - 1998

S-253 -13, bílo-šedá

1982, serigrafie, 50 x 47 cm, sign. Miloš Urbásek 1982, 4/15

3 500 Kč

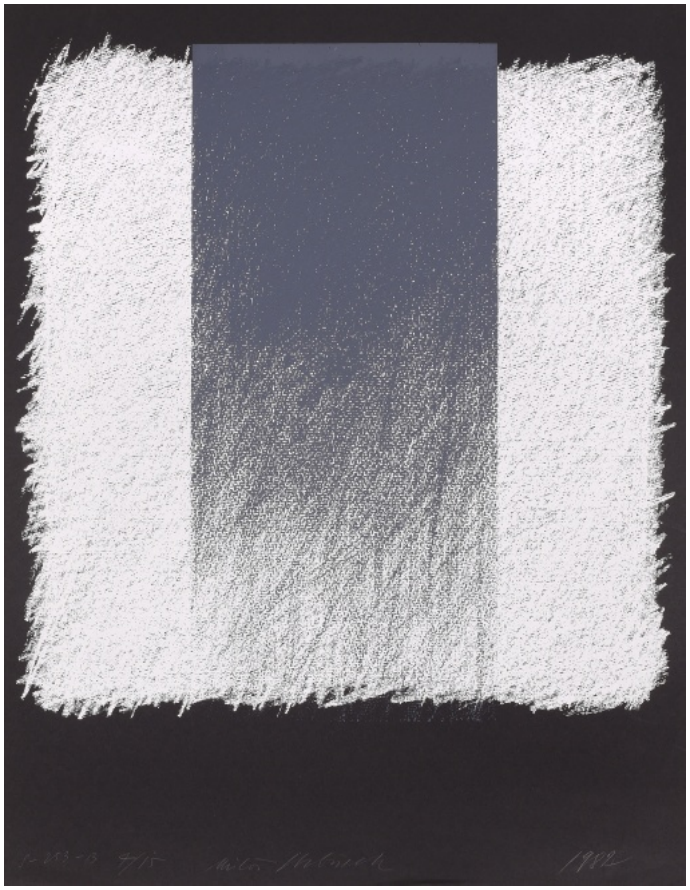

199 **Miloš Urbásek** 1932 - 1998

S-255, modro - modrá

1981, serigrafie, 49,5 x 46 cm, sign. Miloš Urbásek 1981, 2/8

3 500 Kč

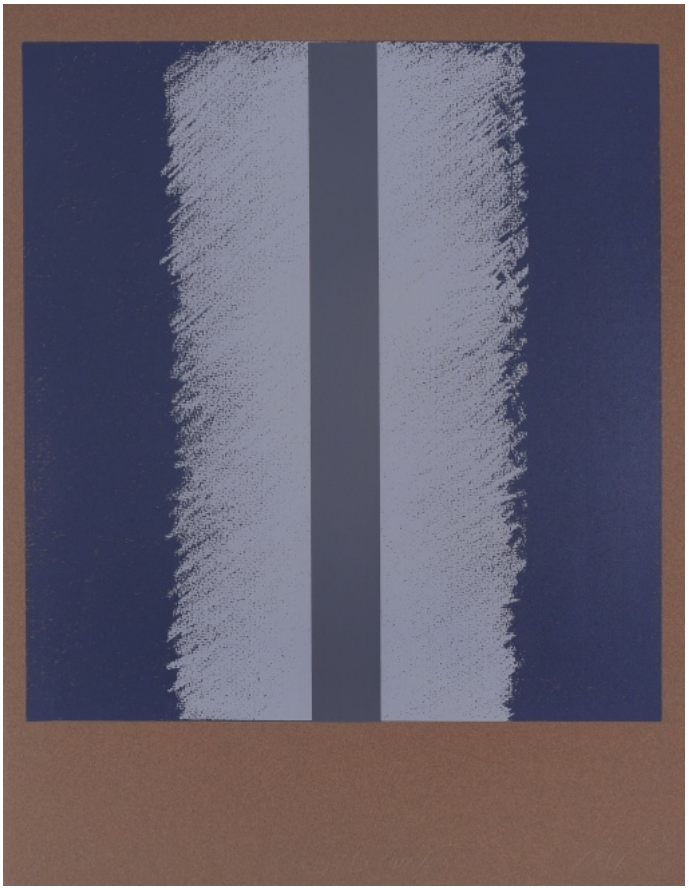

200 **Ivo Salinger** 1894 - 1987

Osud

nedatováno, litografie, 35 x 35 cm, sign. Salinger

8 000 Kč

201 **František Tavík Šimon** 1887 - 1942

Dívka s balónkem

nedatováno, měkký kryt, akvatinta, 32 x 35,9 cm, sign. T. F. Šimon

6 000 Kč

202 **Ludmila Jiřincová** 1912 - 1994

Zahrádky II.

1954, lept, 20,5 x 29,5 cm, vzadu opatřeno razítkem pozůstalosti

500 Kč

203 **Jiří Balcar** 1929 - 1968

Vzkaz

1960, měkký kryt, 24,7 x 15,3 cm, sign. Jiří Balcar 60

4 000 Kč

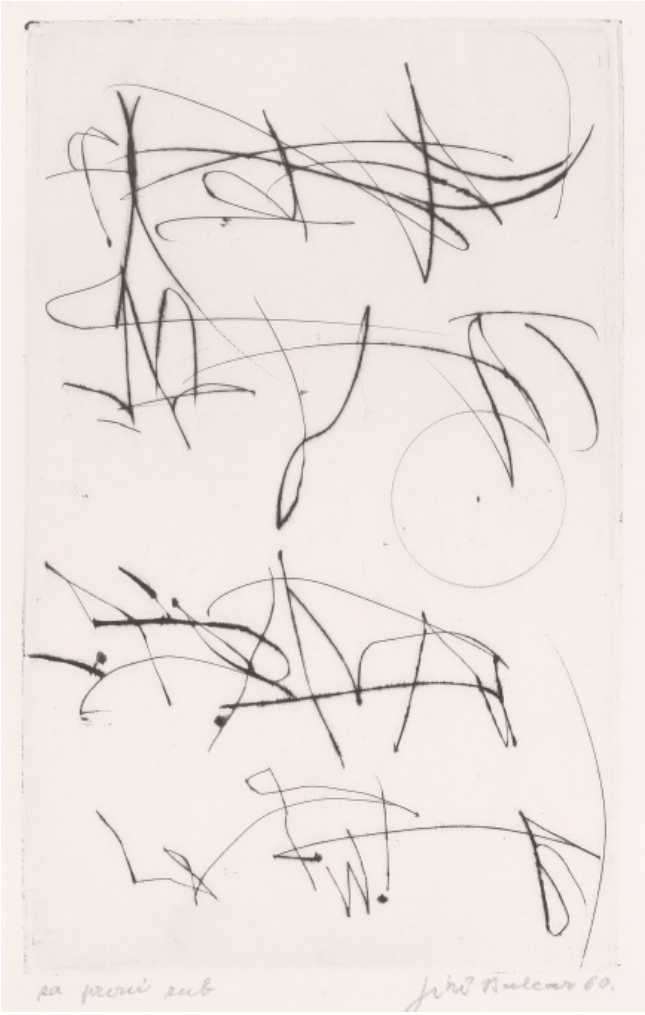

204 **Ludmila Jiřincová** 1912 - 1994

Objetí

nedatováno, litografie, 12 x 9 cm, sign. L. Jiřincová, rámováno

1 000 Kč

205 **Jiří Balcar** 1929 - 1968

Těžko rozluštitelná křížovka

1962, akvatinta, 16,4 x 32,5 cm, sign. Balcar 62

REPRODUKOVÁNO

Jiří Balcar, str. 101. obr. 119, Arbor vitae, Galerie výtvarného umění v Chebu, Vysoká škola uměleckoprůmyslová v Praze, 2013

4 000 Kč

206 **Josef Hampl** 1932 - 2019

Z cyklu Židovské náhrobky

1964, monofrotáž, 44,6 x 30,6 cm, sign. Josef Hapl 64, 1/1

2 700 Kč

207 **Eduard Ovčáček** 1933 - 2022

Kompozice

1965, lept, 27,5 x 21 cm, sign. E. Ovčáček 65, 6/50

2 000 Kč

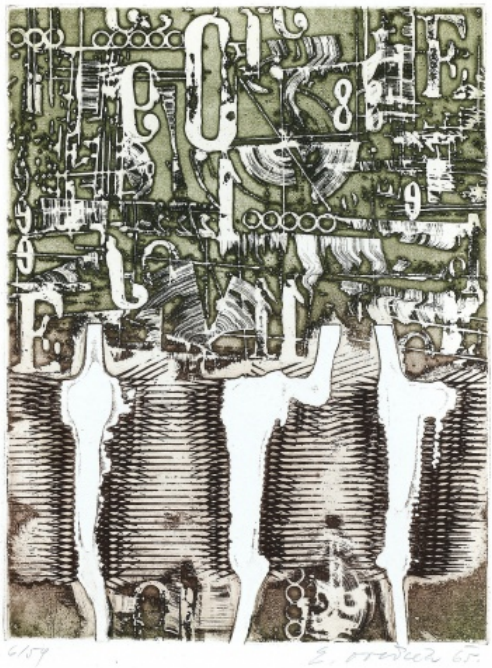

208 **Josef Hampl** 1932 - 2019

Vesmír

1967, monotyp, 60 x 45 cm, sign. Josef Hampl 67, rámováno

8 000 Kč

209 **Kamil Lhoták** 1912 - 1990

Závodní dráha

nedatováno, suchá jehla, 15,7 x 24,1 cm, opatřeno razítkem pozůstalosti Kamila Lhotáka, 9/12

PROVENIENCE

Vzadu verifikováno vnukem Kamila Lhotáka.

4 200 Kč

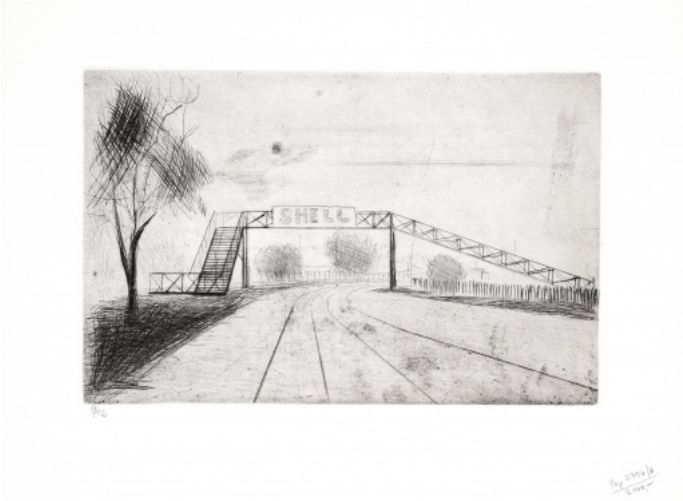

210 **Josef Hampl** 1932 - 2019

Vesmír

1967, monotyp, 60 x 45 cm, sign. Josef Hampl 67, rámováno

8 000 Kč

211 **Pavel Nešleha** 1937 - 2003

Romulus a Remus

1971, lept, offset, 40,3 x 29 cm, sign. Nešleha P. 71, 5/10

1 000 Kč

212 **Kamil Lhoták** 1912 - 1990

Záznam

nedatováno, suchá jehla, 14,9 x 25,7 cm, opatřeno razítkem pozůstalosti Kamila Lhotáka, 4/18

PROVENIENCE
Vzadu verifikováno vnukem Kamila Lhotáka.

4 800 Kč

213 **Pavel Nešleha** 1937 - 2003

Mantega

1971, lept, offset, 49 x 60,3 cm, sign. Nešleha P. 1971, 9/15

1 900 Kč

214 **Dušan Kállay** 1948

Dívka s cypřiši

1976, lept, 19 x 12 cm, sign. Dušan Kállay 1976, E. A., XI./XX

1 000 Kč

215 **Petra Oriešková** 1941 - 2022

Tristan a Isolda

1977, litografie, 19 x 12 cm, sign. P. Oriešková 77, aut. tisk

300 Kč

216 **Jan Koblasa** 1932 - 2018

Jogging

1978, lept, 30 x 22,5 cm, sign. JK 78

2 100 Kč

217 **Thomas Hovorka**

Perfect Kids for Busy Parents

1979, monotyp, kolorováno, 59,5 x 40,3 cm, sign. Thomas Hovorka 79, 1/1

1 100 Kč

218 **Jaroslav Klápště** 1923 - 1999

Judita

1979, suchá jehla, 29,5 x 39,5 cm, sign. Klápště 79, 8/26

2 300 Kč

219 **Thomas Hovorka**

Interior

1979, monotyp, kolorováno, 60,5 x 44,3 cm, sign. Thomas Hovorka 79, 1/1

1 100 Kč

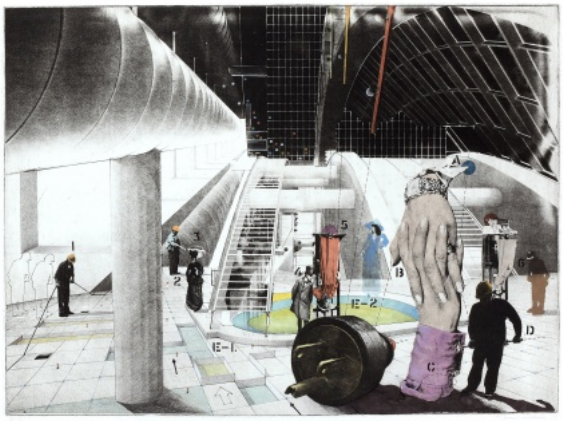

220 **Jozef Jankovič** 1937 - 2017

Labyrint

1981, serigrafie, 70 x 54 cm, sign. Jankovič 81, 3/30

4 000 Kč

221 **Jiří Šalamoun** 1935 - 2022

Chiliastika

1982, serigrafie, mírně poškozeno, 63 x 44,8 cm, sign. Šalamoun 82, 25/30

1 900 Kč

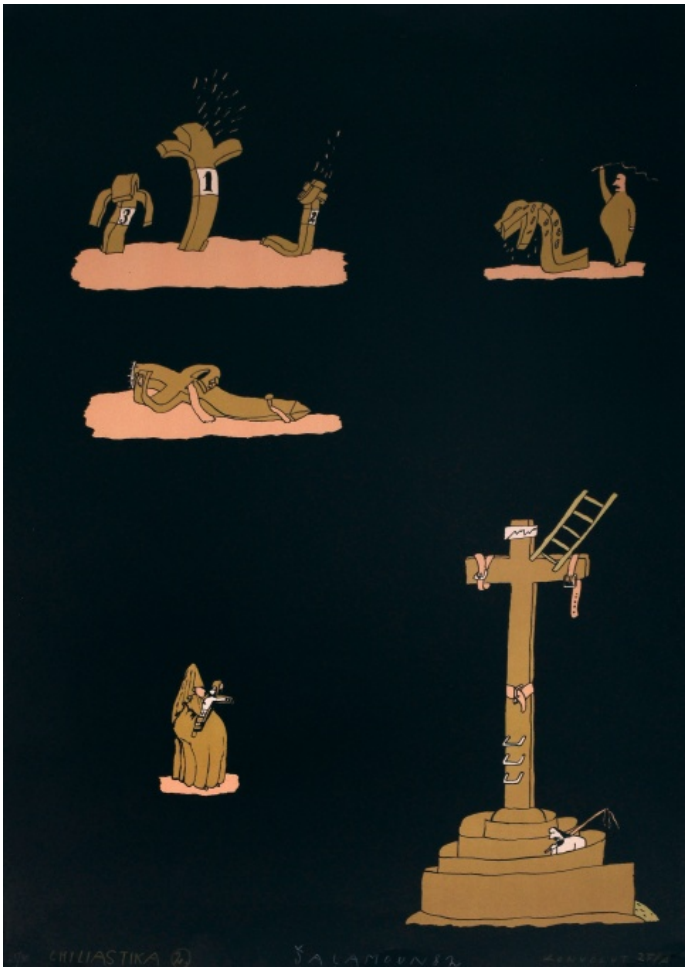

222 **Jiří David** 1956

Odpočinek v trávě

1983, lept, 16 x 12,3 cm, sign. J. David, 1/30

2 000 Kč

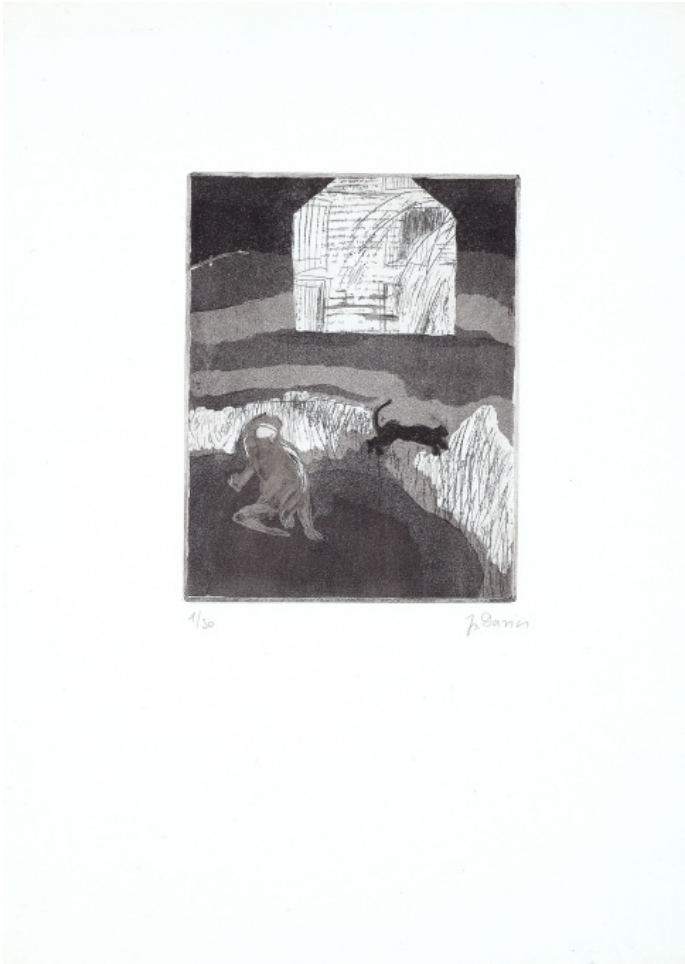

223 **Jaroslav Róna** 1957

Ptáčátko

1983, lept, 32 x 44,5 cm, sign. Róna 83, A. T.

4 000 Kč

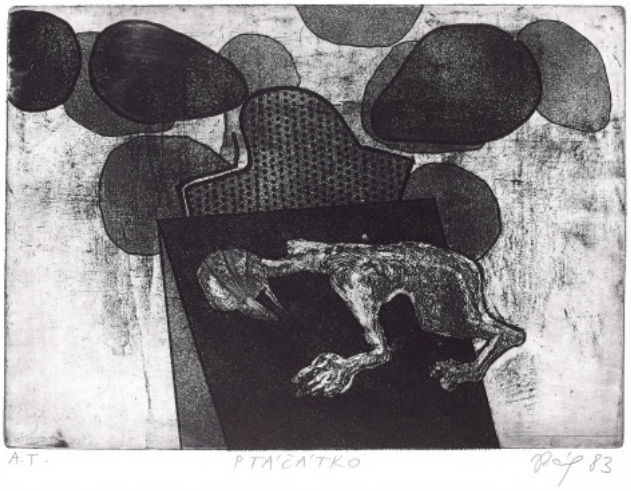

224 **Karel Pauzer** 1936

Tanec

1986, akvatinta, lept, 59,5 x 48,8 cm, sign. Pauzer 1986

3 100 Kč

225 **Radek Brož** 1967 - 1996

Tvář

1988, monotyp, 48,5 x 35 cm, sign. Br 88

1 500 Kč

226 **Vladimír Komárek** 1928 - 2002

Milenci

nedatováno, suchá jehla, 12 x 18,7 cm, sign. V. Komárek

500 Kč

227 **Radek Brož** 1967 - 1996

Přechod

1989, monotyp, 22 x 15,5 cm, sign. Brož 89, E. A.

1 500 Kč

228 **František Ringo Čech** 1943

Chrám Sv. Mikuláše

1991, serigrafie, 35 x 24 cm, sign. Frant. Ringo Čech 91, 32/200, rámováno

500 Kč

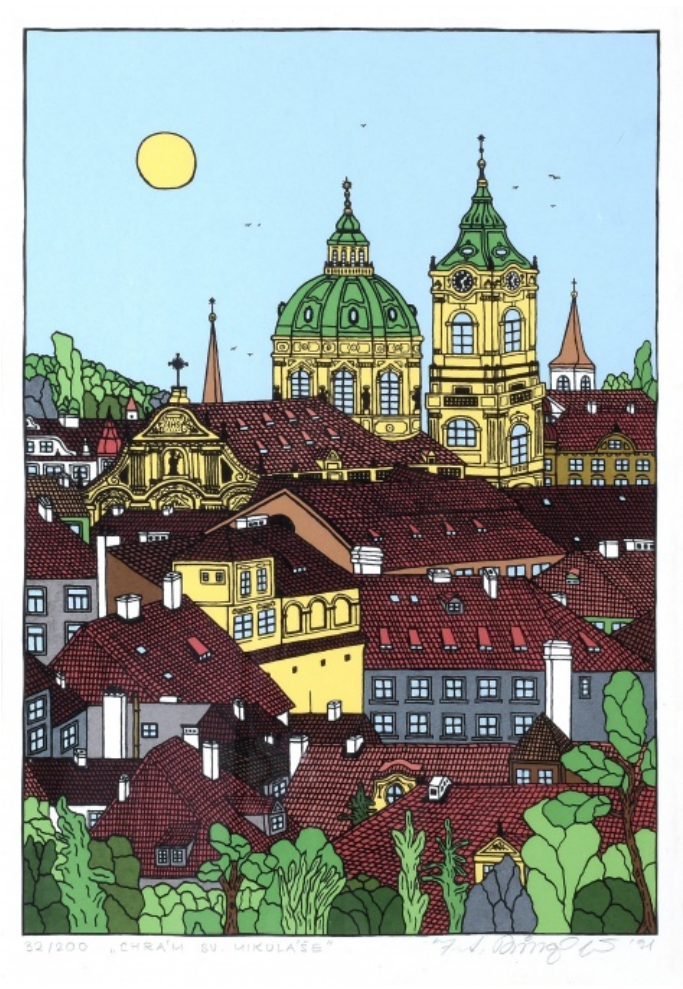

229 **Věra Nováková Brázdová** 1928

Bludný kruh

1992, serigrafie, 48,5 x 48,5 cm, sign. Věra Nováková 1992, 7/100

3 000 Kč

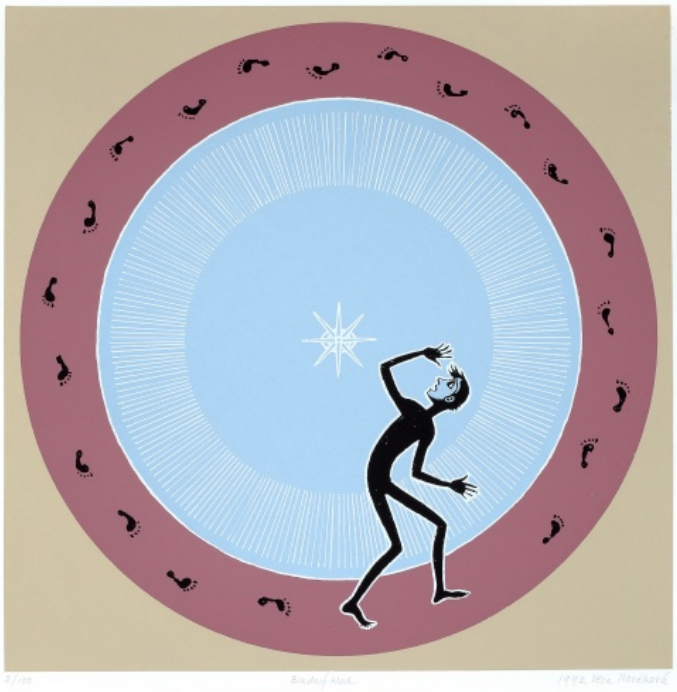

230 **Zbyšek Sion** 1938

Bojovník

1993, litografie, 31,7 x 22,7 cm, sign. Z. Sion 93

500 Kč

231 **Jan Bauch** 1898 - 1995

Ptáček

1994, serigrafie, 29,5 x 21 cm, sign. Jan Bauch 94, 57/100

1 000 Kč

232 **Jiří Sozanský** 1946

Vysvobození

1995, lept, 49,1 x 40 cm, sign. Sozanský 95, 15/100

1 800 Kč

233 **Marie Blabolilová** 1948

Večer

1996, lept, 49,5 x 30,9 cm, sign. M. Blabolilová 96

2 300 Kč

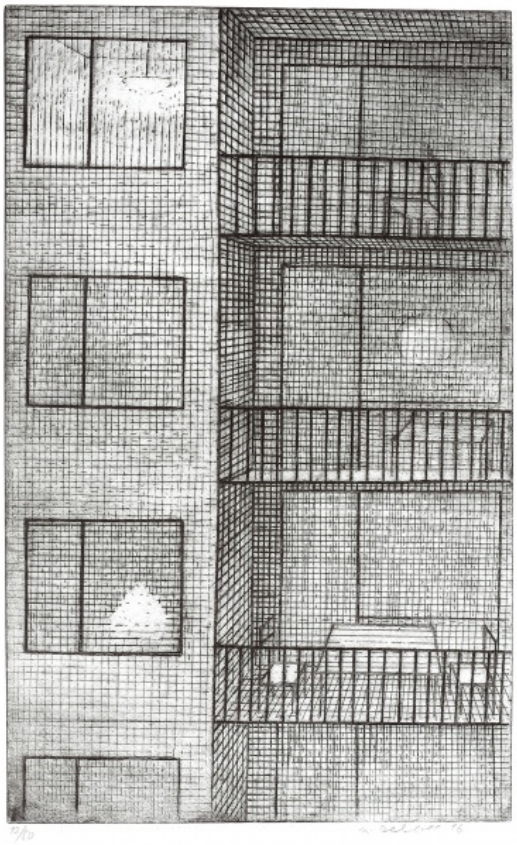

234 **Jaroslav Klápště** 1923 - 1999

Labutěnka

1998, suchá jehla, 20 x 14 cm, sign. Klápště 98, 16/7

1 300 Kč

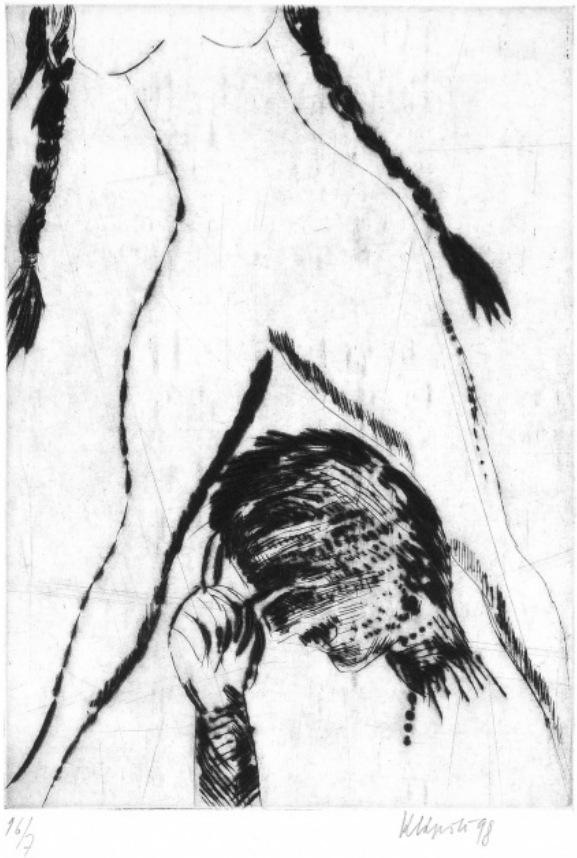

235 **Jozef Jankovič** 1937 - 2017

Hlava

1999, offset, serigrafie, 58 x 55 cm, sign. Jankovič 99, 19/60

2 500 Kč

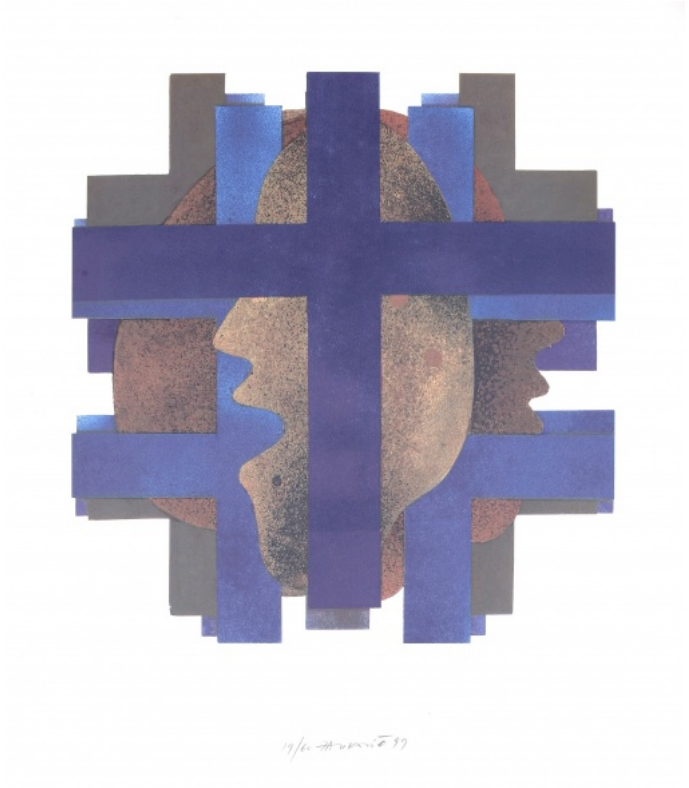

236 **Matěj Olmer** 1979

Abstrakce

2017, serigrafie, 49,5 x 69,5 cm, sign. Olmer 2017, 31/34

2 000 Kč

237 **Ivan Bukovský** 1949

Poutník

2019, litografie, 38 x 27 cm, sign. Bukovský 2019, aut. tisk

1 000 Kč

238 **Petr Nikl** 1960

Leopard

2020, litografie, 55 x 65 cm, sign. Petr Nikl 2020, A. T.

4 000 Kč

239 **Aleš Krejča** 1947

Zrození Venuše

nedatováno, lept, 18,8 x 13,2 cm, sign. Krejča, A. T.

200 Kč

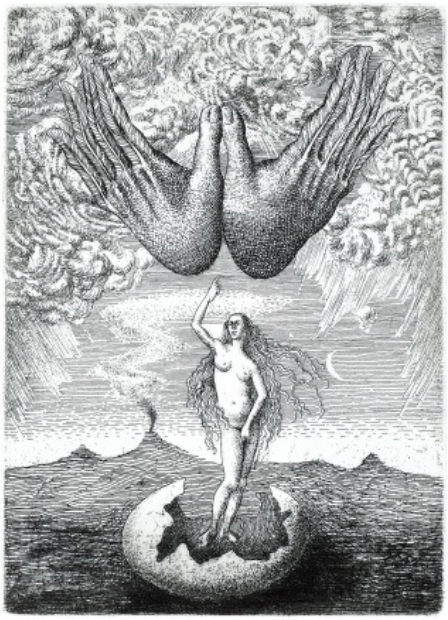

240 **Iva Hüttnerová** 1948

Píseň o ubohý Anežce Böhmový

2022, litografie, 32,3 x 26,7 cm, sign. Iva Hüttnerová 2022, 22/100

1 000 Kč

241 **Pasta Oner** 1979

Person

2023, serigrafie, 50 x 70 cm, sign. Pasta Oner 2023, 65/100

5 500 Kč

242 **Tomáš Jetela** 1986

Comedia dell Arte

nedatováno, litografie, 48 x 37,5 cm, sign. Jetela, 34/60

3 000 Kč

243 **Pasta Oner** 1979

Give Us Cash, We are Pretty

2023, serigrafie, 70 x 50 cm, sign. Pasta Oner 2023, 87/100
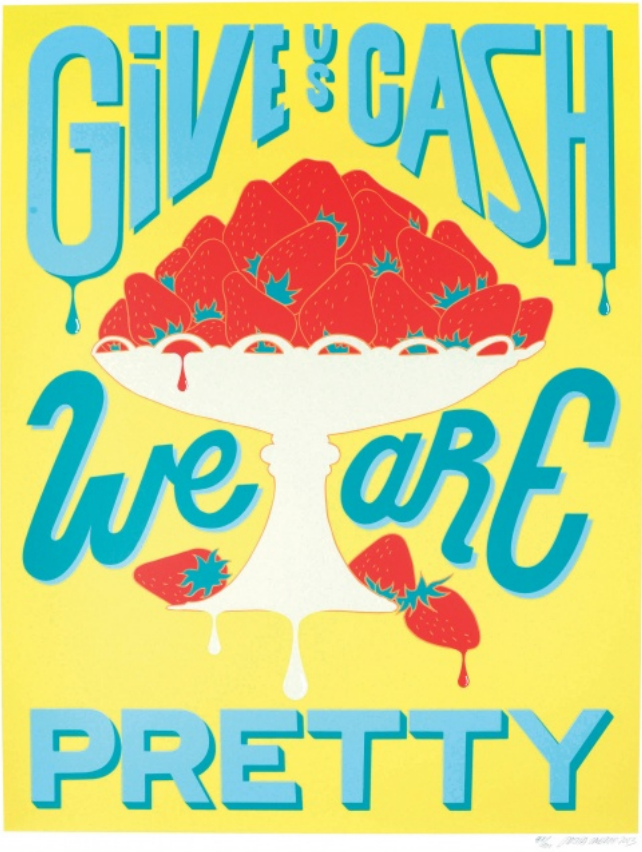
5 500 Kč